Südthüringer RUNDSCHAU

info@suedthueringer-rundschau.de
www.suedthueringer-rundschau.de

Wir haben eine neue E-Mail-Adresse!

Fon 0 36 85 / 79 36-0 Fax 0 36 85 / 79 36-20

Kostenloses Anzeigenblatt für den Landkreis Hildburghausen

Das Amtsblatt der Stadt Hildburghausen wird bei Erscheinen beigelegt

Hildburghausen, 1. August 2015 Nr. 31 / Jahrgang 25/2015

Garagentore
Sektionaltore, Seitensektionaltore, Rolltore
Flügeltore, Schwing-/Kipptore, Schiebetore
Tore ab 290,- netto
CARL DACH | WAND | TORE
Tel. 036875 / 69050
www.carl-dwt.de
Streufdorf

rothe Sicherheitstechnik (0 36 85) 70 68 84
Notöffnungen Tag und Nacht
http://www.schluesselrothe.de

Taxi Höhn
☎ 0 36 85 / 70 04 55

STARK-BRENNSTOFFHANDEL
BRIKETTS
AKTIONSPREIS!
lose gekippt ab 10,50 € / 50 kg
frei Keller ab 13,00 € / 50 kg
Sparen Sie mit Ihrer Bonuskarte!
Ihr Kohlehandel
Themar: (03 68 73) 6 03 61
Hildburgh. (0 36 85) 70 93 90

TELLIS GOLDANKAUF
HILDBURGHAUSEN · APOTHEKERGASSE 3
Mo.- Fr.: 10 - 16 Uhr • Hausbesuche möglich
COBURG · HINDENBURGSTRASSE 5
Mo.- Fr.: 9 - 18 Uhr • Sa.: 9 - 15 Uhr • Tel. 0171/8132003
SOFORT BARGELD!
Altgold, Schmuck, Münzen, Silber, Zahngold (auch mit Zähnen), Silberbestecke, Uhren aller Art, Antiquitäten
☎ 0 95 61 / 8 53 14 53

Wer sammelt den originellsten oder größten Baumpilz?

Aufruf zum Wettbewerb

Pilzsachverständiger Peter Hofmann aus Sachsenbrunn präsentiert seinen Baumpilzfund. Dieser Fund nimmt am Wettbewerb natürlich nicht teil. *Foto: J. Dahlems*

Sachsenbrunn/Friedrichshöhe (jd). Der Verband Naturpark Thüringer Wald e.V. und die Mitglieder und Freunde der Thüringer Arbeitsgemeinschaft für Mykologie (ThAM) rufen alle naturverbundenen Bürgerinnen und Bürger, vor allem die Kinder und Jugendlichen auf, sich aktiv am Wettbewerb „Wer sammelt den originellsten oder größten Baumpilz Südthüringens" zu beteiligen.

Die gesammelten Baumpilze werden zur Südthüringer Pilzausstellung vom 3. bis 4. Oktober 2015 in der Aula der Regelschule Eisfeld, An der Kirche, durch eine Jury bewertet. Die gesammelten Baumpilze können am Samstag, dem 3. Oktober 2015, in der Zeit von 10 bis 18 Uhr und am Sonntag, dem 4. Oktober 2015, in der Zeit von 10 bis 12 Uhr in der Pilzausstellung zur Bewertung abgegeben werden. Die Auswertung erfolgt am Sonntag ab 15 Uhr zur Pilzausstellung. Den Siegern winken attraktive Sachpreise.

Der Verband Naturpark Thüringer Wald e.V. veranstaltet gemeinsam mit engagierten ehrenamtlichen Mitgliedern und Freunden der Thüringer Arbeitsgemeinschaft Mykologie e.V. die Südthüringer Pilzausstellung in Eisfeld. Aufgerufen sind alle naturverbundenen Bürgerinnen und Bürger, vor allem die Kinder und Jugendlichen, den originellsten oder größten Baumpilz Südthüringens zu sammeln. Zu den Baumpilzen gehören unter anderem Porlingsarten wie der Fichtenporling, Echte Zunderschwamm, Birkenporling, Riesenporling.

Die Pilzfunde werden von einer Expertenjury nach Größe, Umfang und Originalität bewertet. Sachpreise winken den erfolgreichsten Sammlern in der Kategorie Kinder und Erwachsene. Die Bekanntgabe der Preisträger erfolgt am Sonntag, dem 4. Oktober 2015, um 15 Uhr während der Pilzausstellung. Hinweis: Mitarbeiter, Fachexperten und Aussteller der Südthüringer Pilzausstellung sind von diesem Wettbewerb ausgeschlossen.

Die Pilze nehmen in der Natur eine bedeutende Stellung ein. Wärme und viel Feuchtigkeit haben in den letzten Tagen zu einem ersten Pilzwachstum geführt. In Deutschland gibt es über 6.000 Großpilzarten. Von den Großpilzen gelten rund 190 Arten als essbar. Von vielen Pilzen ist der Speisewert gering oder noch gar nicht erforscht. Wer sich auskennt, läuft kaum Gefahr, sich zu vergiften, sondern hat auch bessere Chancen bei der Suche. Der Anfänger sollte mit Röhrenpilzen beginnen, da tödlich wirkende Arten nicht bekannt sind. Bisher wurden an besonders günstigen Orten beispielsweise die ersten Steinpilze, Pfifferlinge, Rotkappen, Birkenpilze, Kuhmaul oder Maronen gefunden, so Peter Hofmann, Pilzsachverständiger aus Sachsenbrunn. Da viele Speisepilze in der „Roten Liste" der in ihrem Bestand gefährdeten oder bedrohten Arten erfasst sind, sollten nur geringe Mengen an Pilzen zum Eigenverbrauch gesammelt werden. Für eine Pilzmahlzeit sind bereits rund 200 Gramm ausreichend. Zwar sind der September und Anfang Oktober die klassischen Pilzmonate, aber in diesem Jahr ist eben alles etwas anders. Viele unserer heimischen Pilze sind Mykorrhiza – Pilze, so Peter Hofmann, Pilzsachverständiger weiter. Diese bilden eine Lebensgemeinschaft mit bestimmten Bäumen oder Sträuchern und ernähren sich von anderen Lebewesen. Es gibt giftige Pilze, die Speisepilzen zum Verwechseln ähnlich sind. Beispielsweise der tödlich giftige grüne oder weiße Knollenblätterpilz. Pilze sind sehr empfindlich und leicht verderbliche hochwertige Lebensmittel. Bei unsachgemäßem Transport oder Lagerung erhitzen sie sich leicht, sie beginnen zu „schwitzen". Die entstehende feuchte Wärme beschleunigt den Zersetzungsprozess des Pilzeiweises. Die Pilze werden schnell schmierig und unansehnlich. Solche Pilze sollten nicht mehr verzehrt werden. Es ist besonders wichtig, frische, junge oder gerade ausgewachsene Pilze zu sammeln. Sie dürfen keinesfalls überreif oder bereits schimmlig sein. Nur wenige Pilzarten können roh genossen werden.

Diese und weitere Tipps, Hinweise und Ratschläge erhalten Pilzsammler zur diesjährigen Südthüringer Pilzausstellung in Eisfeld. Frisch gesammelte Pilze werden fachkundig von Experten bestimmt und so mancher praktische Tipp zum Sammeln von Pilzen, Pilzarten, Naturschutz, Lebensraum, der Lagerung, Trocknung und zur Zubereitung der Pilzfruchtkörper wird zu erfahren sein. Der Verband Naturpark Thüringer Wald e.V. lädt zu einem erlebnisreichen Wochenende für die gesamte Familie rund um das Thema „Heimische Pilze" am 3. und 4. Oktober 2015 ein. Die Pilzexperten der Landkreise Hildburghausen, Sonneberg und Schmalkalden-Meiningen werden sachkundig zu allen Fragen rund um das Thema „Heimische Pilze" informieren. Zahlreiche ehrenamtliche Helfer unterstützen diese naturkundliche Veranstaltung für die gesamte Familie.

Weitere Informationen: Peter Hofmann, Pilzsachverständiger, Sophienauer 26, 98678 Sachsenbrunn, Tel.: 03686/618600.

NISSAN
Innovation that excites

NISSAN QASHQAI. NICHT FAHREN, EROBERN.
NISSAN QASHQAI VISIA
1.2 l DIG-T, 85 kW (115 PS)
UNSER PREIS:
AB 17.990,– €
- Klimaanlage
- Radio/CD-Kombination mit Bluetooth®-Freisprecheinrichtung
- LED-Tagfahrlicht
- elektronische Parkbremse
- Stopp-/Start-System u.v.m.

JETZT PROBE FAHREN!

Gesamtverbrauch l/100 km: innerorts 6,9, außerorts 4,9, kombiniert 5,6; CO_2-Emissionen: kombiniert 129,0 g/km (Messverfahren gemäß EU-Norm); Effizienzklasse B.

Abb. zeigt Sonderausstattung. Angebot gilt für Privatkunden bei Kauf bis 30.06.2015.

Ihr Autohaus mit WEITBLICK
HESS
Autohaus HESS GmbH
Schleusinger Straße 85
98646 Hildburghausen
Tel.: 0 36 85/79 99 10

Südthüringer Rundschau
und alles läuft nach Ihren Wünschen.

aktiv OPTIK
konsequent preiswert
ALLES - DRIN
Kunststoffgläser
Hartschicht
Superentspiegelung
Gleitsichtgläser
198,-€
alle Glaswerte bis +8,0/-8,0 dpt. cyl +2,0 dpt. Add bis 3,0
www.aktiv-optik-hbn.de www.aktiv-optik-hbn.de
puschkinplatz 6 98646 hildburghausen
fon 03685/709914 hbn@aktiv-optik-hbn.de

PREISWERT + KOMPETENT
expert
HILDBURGHAUSEN
TÜV SAARLAND GUT (1,9) Service Tested
IMMER EXPERTENSTARK BERATEN!
Thomas Langhammer
Fachberater bei expert
devolo
Netzwerk
dLAN 500 WLAN
Starter Set
• Kinderleichte Installation. Einfach auspacken, einstecken und loslegen.
• Bester WLAN Empfang für Ihr Notebook, Smartphone und Tablet
• Ohne Signalverlust durch Wände und Decken
• 3 Jahre Garantie
Aus unserer TV WERBUNG!
gültig vom 05.08. bis 11.08.2015
experten ANGEBOT DER WOCHE
66.-
Endlich: WLAN überall.
Römhilder Straße 13 • 98646 Hildburghausen
Tel. 0 36 85 / 40 99 00 • www.expert-hbn.de
Öffnungszeiten: Mo. -Fr. 10.00 - 19.00 Uhr • Sa. 10.00 - 13.00 Uhr
KEINE MITNAHMEGARANTIE. SOFERN WARE NICHT VORHANDEN IST, WIRD DIESE UMGEHEND FÜR SIE BESCHAFFT! ANGEBOTE SIND NUR BEI TEILNEHMENDEN MÄRKTEN ERHÄLTLICH.

Einweihung des neuen Magnetresonanztomographen in der HELIOS Fachklinik

Durch den Ersatz des alten MRT durch ein neues Gerät wurde die Zeitdauer für MRT-Untersuchungen verkürzt und gleichzeitig die Befundungsqualität verbessert.
Foto: HELIOS Fachkliniken Hildburghausen

Hildburghausen. In einer kleinen Feierstunde wurde am 20. Juli 2015 der neue Magnetresonanztomograph (MRT) in den HELIOS Fachkliniken Hildburghausen eingeweiht. Die moderne Untersuchungseinheit war vor wenigen Wochen in der Klinik eingetroffen und hat die ersten Probeläufe erfolgreich bestanden.

Klinikgeschäftsführerin Dr. Franka Köditz dankte den Beteiligten, vor allem den Regionalverantwortlichen Großgeräte und Medizintechnik der HELIOS-Region Mitte Herrn Stopfel und Herrn Böhme, die an der Realisierung des Großprojektes mitgewirkt haben: „Alles ist äußerst pünktlich und in guter Qualität umgesetzt worden. Durch den Ersatz des alten MRT durch ein neues Gerät wurde die Zeitdauer für MRT-Untersuchungen verkürzt und gleichzeitig die Befundungsqualität verbessert“. Dank des patientenfreundlichen Designs und einer größeren Magnetöffnung (70 cm) kann die Untersuchung jetzt auch für ängstliche und für übergewichtige Patienten angeboten werden. Die Terminvergabe für ambulante Untersuchungen erfolgt über das Sekretariat der Radiologie unter der Telefonnummer 03685/776–628.

Die Südthüringer Rundschau gratuliert herzlich

02.08.	Herr Günter Dreßel, Schleusingen	93. Geb.
02.08.	Frau Martha Gleichmann, Breitenbach	87. Geb.
02.08.	Herr Werner Siegel, Schleusingen	84. Geb.
02.08.	Frau Lissa Steigleder, Schleusingen	81. Geb.
02.08.	Herr Harry Trommer, Schleusingen	86. Geb.
02.08.	Frau Emma Luther, Schönbrunn	85. Geb.
02.08.	Herr Guido Weigelt, Lichtenau	95. Geb.
02.08.	Frau Ingeburg Beez, Schnett	85. Geb.
02.08.	Frau Annemarie Linnert, Henfstädt	82. Geb.
03.08.	Frau Anna Werner, Hildburghausen	87. Geb.
03.08.	Herr Joachim Schartmann, Eisfeld	87. Geb.
03.08.	Frau Käte Schnetter, Sachsenbrunn	82. Geb.
03.08.	Frau Gertrud Liebscher, Schleusingen	83. Geb.
03.08.	Herr Rolf Schlott, Schleusingen	80. Geb.
03.08.	Herr Klaus Hörnlein, Schönbrunn	84. Geb.
03.08.	Frau Elfriede Seifferth, Masserberg	92. Geb.
03.08.	Frau Olga Jacob, Waldau	81. Geb.
03.08.	Herr Horst Möhring, Hinternah	80. Geb.
03.08.	Frau Margareta Popp, Waldau	94. Geb.
03.08.	Frau Elfriede Elsbeth Seifferth, Waldau	92. Geb.
03.08.	Herr Werner Frank, Milz	83. Geb.
03.08.	Frau Irmgard Lang, Mendhausen	82. Geb.
03.08.	Frau Herta Rosga, Bedheim	82. Geb.
03.08.	Frau Annemarie Digritz, Völkershausen	81. Geb.
03.08.	Herr Winfried Deckert, Hellingen	82. Geb.
03.08.	Herr Ewald Schwab, Schlechtsart	83. Geb.
04.08.	Herr Manfred Groß, Hildburghausen	80. Geb.
04.08.	Frau Christa Raumschüssel, Hildburghausen	81. Geb.
04.08.	Herr Alfred Probst, Hildburghausen	88. Geb.
04.08.	Herr Walter Beer, Eisfeld	84. Geb.
04.08.	Frau Elsbeth Albertus, Erlau	93. Geb.
04.08.	Herr Günther Grötenherdt, Ratscher	83. Geb.
04.08.	Frau Auguste Dressel, Schönbrunn	94. Geb.
04.08.	Frau Walli Hopf, Heubach	84. Geb.
04.08.	Herr Adolf Trümper, Lindenau	80. Geb.
04.08.	Herr Erwin Treubig, Albingshausen	84. Geb.
04.08.	Frau Anna Schmidt, Völkershausen	85. Geb.
05.08.	Frau Gisela Witter, Weitersroda	82. Geb.
05.08.	Frau Elsa Hennlein, Sachsenbrunn	82. Geb.
05.08.	Frau Hella Richter, Heubach	81. Geb.
05.08.	Frau Ilse Roth, Gompertshausen	80. Geb.
05.08.	Frau Sonja Höhn, Steinfeld	87. Geb.
05.08.	Frau Emma Schumann, Seidingstadt	92. Geb.
05.08.	Frau Margarete Freund, Themar	93. Geb.
06.08.	Frau Helga Wagner, Hildburghausen	82. Geb.
06.08.	Frau Gertrud Gutjahr, Hildburghausen	85. Geb.
06.08.	Frau Ilse Heinz, Merbelsrod	80. Geb.
06.08.	Frau Luise Langguth, Crock	84. Geb.
06.08.	Frau Hilde Schmidt, Poppenwind	86. Geb.
06.08.	Frau Else Siegler, Schleusingen	93. Geb.
06.08.	Frau Christine Keiner, Silbach	80. Geb.
06.08.	Herr Hellmut Mey, Waldau	85. Geb.
06.08.	Herr Richard Heinzelmann, Roth	94. Geb.
06.08.	Frau Käthe Fuchs, Linden	80. Geb.
06.08.	Frau Thea Heyn, Linden	84. Geb.
06.08.	Frau Lisa Köhler, Schmeheim	81. Geb.
07.08.	Frau Gerda Thein, Birkenfeld	80. Geb.
07.08.	Frau Rosemarie Haas, Hildburghausen	82. Geb.
07.08.	Herr Gerhard Seifert, Waffenrod/Hinterrod	86. Geb.
07.08.	Herr Manfred Meininger, Grimmelshausen	80. Geb.
07.08.	Frau Marga Geißenhöner, Oberstadt	87. Geb.
08.08.	Frau Irmgard Jäger, Hildburghausen	86. Geb.
08.08.	Frau Hilda Albrecht, Leimrieth	88. Geb.
08.08.	Frau Inge Bruchlos, Eisfeld	81. Geb.
08.08.	Frau Käthe Lörzing, Wiedersbach	87. Geb.
08.08.	Herr Horst Riedel, Schleusingen	82. Geb.
08.08.	Frau Ilse Grießig, Römhild	82. Geb.
08.08.	Frau Gertrud Staffel, Gompertshausen	80. Geb.
08.08.	Frau Brigitte Höhn, Steinfeld	81. Geb.
08.08.	Frau Paula Anders, Gellershausen	91. Geb.
08.08.	Herr Hubert Wagenschwanz, St. Bernhard	84. Geb.

Zu welchem Anlaß auch immer:
gerne gestalten und veröffentlichen wir Ihre Privat- oder Familienanzeigen in der Südthüringer Rundschau. Unsere Mitarbeiter beraten Sie unter ☎ 0 36 85 / 7 93 60

Weiterer Winterabschiebestopp führt zum Kollaps

Berlin. Im ersten Halbjahr 2015 stellten rund 179.000 Menschen einen Asylantrag in Deutschland. Das ist ein Anstieg um 132,2 Prozent im Vergleich zum Vorjahreszeitraum. Angesichts des anhaltenden Zustroms von Asylbewerbern hält der Südthüringer Bundestagsabgeordnete Mark Hauptmann (CDU) einen weiteren Winterabschiebestopp in Thüringen für realitätsfremd und verantwortungslos:

„Die Suhler Außenstelle der Erstaufnahmeeinrichtung Eisenberg platzt aus allen Nähten – bei eigentlich 1.200 Plätzen ist sie aktuell mit 1.456 Menschen komplett überbelegt. Da erwartungsgemäß die Zahl der Antragsteller im Winter ansteigt, wäre ein Winterabschiebestopp fatal. Anstatt sehenden Auges auf einen Kollaps der bestehenden Strukturen zuzusteuern,muss die rot-rot-grüne Landesregierung endlich dafür Sorge tragen, dass Ausreisbescheide auch vollzogen werden und die Kosten nicht explodieren. Schon heute geht man in Erfurt von einer Verdopplung der Asylkosten im Jahr 2016 auf 99 Millionen Euro aus, obwohl auch der Bund erst kürzlich seine Hilfen für die Länder auf eine Milliarde Euro aufgestockt hat.“

Vor dem Hintergrund ausufernder Kosten begrüßt Hauptmann den bayerischen Ansatz, über Flüchtlinge vom Balkan in gesonderten Verfahren schneller zu entscheiden und eine Rückführung konsequent einzuleiten:

„Asylgesuche von Antragstellern aus Balkanstaaten haben keinerlei Chance auf Annahme, da in diesen Ländern weder Krieg noch staatliche Verfolgung vorherrschen. Dennoch stellen diese Menschen mit 40 Prozent die größte Gruppe an Flüchtlingen. Daher müssen wir die Debatte darüber führen, keine Bargeldauszahlungen mehr an Asylbewerber aus den Balkanstaaten vorzunehmen, um Asylmissbrauch vorzubeugen. Allein die laut Gesetz einem alleinstehenden Erwachsenen monatlich zustehenden 140 Euro Taschengeld bieten einen nicht unerheblichen Anreiz, wenn der monatliche Durchschnittslohn im Heimatland bei gerade mal 300 Euro liegt. Genauso müssen endlich auch Albanien, Montenegro und das Kosovo als sichere Drittstaaten eingestuft werden. Im Interesse der wirklich Schutzbedürftigen und auch der eigenen Bürger darf sich die rot-rot-grüne Landesregierung einem entsprechenden Vorschlag Bayerns von Anfang des Jahres nicht länger verweigern“, so Hauptmann abschließend.

Die Blütenpracht entfalten

Praktische Geräte helfen beim präzisen Düngen

(rgz-p/rae). Wenn der Balkon oder die Beete im Garten bepflanzt sind, wünschen sich Hobbygärtner eine üppige, lang andauernde Blütenpracht und eine reiche Gemüseernte. Wenn die Gewächse trotz bester Bedingungen nicht optimal gedeihen, liegt das Problem häufig beim Düngen.

Mit praktischen Geräten wie dem „Aquamix” wird der Dünger automatisch in vier möglichen Dosierungen dem fließenden Wasser aus dem Schlauch beigemischt. Auf www.birchmeier.com sind Details erläutert. Das Gerät ist im Fachhandel erhältlich.

Exaktes Düngen ist für Pflanzen wichtig.
Foto: djd/Birchmeier/Istockphoto/Goodlutz

■	■	■	■	F	P	■	V	■	■	E	■	■	■	■	S
E	I	F	F	E	L	■	O	B	S	T	E	R	N	T	E
■	L	A	S	S	O	■	M	O	S	C	H	E	E	■	H
B	O	X	■									■	T	A	T
■	N	■	M									■	T	R	E
■	A	S	A									B	O	A	S
■	■	V	X									■	■	G	T
D	R	E	I									■	S	O	S
■	A	R	M									■	I	N	■
■	S	I	E	■	T	■	U	■	■	G	■	■	N	■	O
B	U	G	■	M	E	T	T	E	■	A	C	H	T	E	N
■	R	E	■	B	E	H	E	L	F	S	W	E	I	S	E

Lösung für das Kreuzworträtsel aus der KW 30.

GESANGBUCH

Notdienste - Service
Landkreis Hildburghausen
1. bis 8. August 2015

Ärzte-Notdienst

Rettungsleitstelle Suhl

Tel: 03682/4007381
dringende ärztliche Hausbesuche anmelden Notfall Nr. 116117 oder 112

Region Hildburghausen/ Schleusingen Eisfeld

Für Notfallbehandlungen - Henneberg Klinik Hildburghausen, Schleusinger Str. 17, Sprechzeiten: Mo/Fr. 16:00 bis 19:00 Uhr; Sa/So/ Feiertag 9:00 bis 12:00 Uhr und 16:00 bis 19:00 Uhr

Krankenhäuser

Henneberg Klinik Hildburghausen 03685/7730
Klinikum Suhl 03681/35-9
Krankenhaus Meiningen 03693/900

Apothekennotdienste

Sa., 1.8.2015
- Marktapotheke Themar
- Linden-Apotheke Brattendorf

Mo., 3.8.2015
- Grabfeld-Apotheke Jüchsen
- Spangenberg-Apotheke im MEGA-Center Schleusingen
- Auenapotheke Eisfeld

So., 2.8.2015
- Wald-Apotheke Heubach
- Apotheke am Markt Hildburghausen

Di., 4.8.2015
- Kloster-Apotheke Schleusingen
- Apotheke am Straufhain Streufdorf

Mi., 5.8.2015
- Markt-Apotheke Eisfeld
- Mohren-Apotheke Römhild

Do., 6.8.2015
- Schloßpark-Apotheke Hildburghausen

Fr., 7.8.2015
- Adler-Apotheke Schleusingen
- Linden-Apotheke Bad Colberg-Heldburg

Sa., 8.8.2015
- Theresen-Apotheke Hildburghausen

Polizei 110

Polizeiinspektion Hildburghausen 03685/7780
Polizeiinspektion Suhl 03681/32000 oder 369196

Feuerwehr 112

Bereitschaftsdienst

Wohnungsgesellschaft

Karina Liersch vom **3.8.-10.8.2015**
Tel.: 0171/6576596

Wasser- und Abwasserverband

Notdienste bei Störungen und Havariefällen
Frank Gottstein vom **3.8.-10.8.2015**
Tel.: 036878/60819 od. 0171/9755045

Strom

Thüringer Energie AG: Störungs-Nummern
Strom: 0361/73907390
Erdgas: 0800/6861177

Gas

03685/7773755;
0800/6861177

Schwimmhalle

Hildburghausen Werra Sport und Freizeitbad Oberes Kleinodsfeld
Tel.: 03685/404333

Märkte

Hildburghausen

jeweils donnerstags Wochenmarkt ab 8.00 Uhr

1	2	3	4	5	6	7	8	9

SIMPLY CLEVER

ŠKODA

Abbildung zeigt Sonderausstattung

Der ŠKODA Octavia Combi RS. 220 PS

Alles – nur nicht alltäglich. Mit bis zu 162 kW (220 PS), dynamischem Design, Sportfahrwerk, hoch entwickelter Sicherheitstechnologie u.v.m. macht es Tag für Tag aufs Neue Spaß, in Fahrt zu kommen. Freuen Sie sich auf seine umfangreiche Serienausstattung, sportliche Details und jede Menge Platz.

Finanzierungsbeispiel[1]:
ŠKODA Octavia Combi RS 2,0 l RS, 162 kW (220 PS)

Hauspreis (inkl. Überführung und Zulassung)	27.645,– €
Anzahlung	3.900,– €
Nettodarlehensbetrag	23.745,– €
Sollzinssatz (gebunden) p.a.	1,97 %
Effektiver Jahreszins	1,99 %
Vertragslaufzeit	60 Monate
Jährliche Fahrleistung	10.000 km
Schlussrate	14.295,90 €
Gesamtbetrag	29.535,90 €
60 AutoCredit-Raten à	**189,– €**

Kraftstoffverbrauch in l/100 km, innerorts: 7,7; außerorts: 5,3; kombiniert: 6,2; CO_2-Emission, kombiniert: 142 g/km (gemäß VO (EG) Nr. 715/2007), Effizienzklasse C.

[1] Ein Angebot der ŠKODA Bank, Zweigniederlassung der Volkswagen Bank GmbH, Gifhorner Str. 57, 38112 Braunschweig, für die wir als ungebundener Vermittler gemeinsam mit dem Kunden die für die Finanzierung nötigen Vertragsunterlagen zusammenstellen. Bonität vorausgesetzt.

Kraftstoffverbrauch für alle verfügbaren Motoren in l/100 km, innerorts: 8,1–5,2; außerorts: 5,4–4,0; kombiniert: 6,4–4,5; CO_2-Emission, kombiniert: 149–117 g/km (gemäß VO (EG) Nr. 715/2007). Effizienzklasse C–A

Ehrhardt AG
Kaltenbronner Weg 2, 98646 Hildburghausen
Tel.: 03685 797063, Fax: 03685 797065
j.weller@ah-ehrhardt.com

Neue Leserausweise für die Stadtbibliothek Hildburghausen gesponsert!

Hildburghausen. Am Freitag, dem 24. Juli 2015 übergab Thomas Kupfer, Inhaber der Augenoptik Kupfer OHG Hildburghausen, im Beisein von Bürgermeister Holger Obst die neuen Leserausweise an die Leiterin der Stadt- und Kreisbibliothek, Dorothea Allmeritter. Sie wurden speziell für die Bibliothekssoftware angefertigt und waren frisch aus Reutlingen eingetroffen. Ein herzliches Dankeschön an Thomas Kupfer, der die Anschaffung durch seine großzügige Spende ermöglicht hat! *Holger Obst, Bürgermeister. Foto: Stadt Hildburghausen*

NEUERÖFFNUNG
in Hildburghausen | Am Friedhof 2

Blumen Fischer

Wir freuen uns, Sie ab
Donnerstag, dem 6. August 2015
in unserem neuen Blumenfachgeschäft begrüßen zu dürfen.

Sie erhalten bei uns aus geschulter Hand:
- *schön gebundene Rund- oder Stufensträuße*
- *Hochzeitsfloristik und Autokorso Brautsträuße*
- *Außenbepflanzung aus regionalen Gartenbaubetrieben*
- *Trauerfloristik mit eigenem Schleifendruck*
- *Totensonntag Gesamtprogramm*
- *ein breites Sortiment an Keramik*

Öffnungszeiten:
Mo. - Fr: 9.00 - 18.00 Uhr
Sa.: 9.00 - 14.00 Uhr

www.suedthueringer-rundschau.de

Hunderte Hildburghäuser posieren fürs Gruppenfoto

„Timos Thüringenmeisterschaften 2015" waren auf dem Marktplatz zu Gast

Hildburghausen. Die Menschen in Hildburghausen stehen fest zusammen. Das haben sie bei „Timos Thüringenmeisterschaften" von LandesWelle Thüringen eindrucksvoll unter Beweis gestellt. LandesWelle-Morgenmoderator Timo Hartmann bat am Mittag zum Gruppenfoto auf dem Marktplatz. Und Hunderte Hildburghäuser sind der Einladung gefolgt, darunter zum Beispiel die Kinder der Kita „Werraspatzen". Die durften extra für den Fototermin den Mittagsschlaf sausen lassen.

Wie viele Menschen Hildburghausen genau aufs Foto bekommen hat, das wird erst zum Abschluss der Aktion am Freitag (31. Juli) verraten. Insgesamt stellen sich acht Thüringer Orte der Herausforderung bei Timos Thüringenmeisterschaften. Der Sieger darf sich am Ende „Thüringenmeister 2015" nennen. Dazu gibt es einen stattlichen Pokal und eine LandesWelle-Party für den ganzen Ort.

Hildburghausens Bürgermeister Holger Obst war nach dem Fototermin hörbar stolz auf seine Bürger. „Ich bin überwältigt. Herzlichen Dank an alle, die gekommen sind. Ich denke, wir liegen nicht aussichtslos im Rennen."

Vor Hildburghausen haben schon Schmalkalden, Eisenberg, Zella-Mehlis, Schmölln, Sömmerda und Zeulenroda ihre Einwohner zum Gruppenfoto zusammengetrommelt. Der achte und letzte Teilnehmer von Timos Thüringenmeisterschaften wurde am Mittwoch nominiert.

Wichtige Information für unsere Bürgerinnen und Bürger

Hildburghausen. Die Friedhofsverwaltung der Stadt Hildburghausen ist im Zeitraum vom 27.7. bis 14.8.2015 wegen Urlaub geschlossen.

Zur Sachbearbeitung Ihrer Anliegen erreichen Sie uns unter der Telefonnummer 03865/79870 oder 0152/05382277.

Außerdem erreichen Sie uns persönlich im Bauhof, in der Thomas-Müntzer-Str. 17 Montag bis Donnerstag von 8 bis 16 Uhr und Freitag von 8 bis 12 Uhr.

Holger Obst
Bürgermeister

ŠKODA
• Jahreswagen
• Vorführwagen
• Gebrauchte
zum Schnäppchen Preis

Revision in der Schwimmhalle

Hildburghausen. Ab Montag, dem 3. August bis einschließlich Sonntag, dem 23. August 2015 bleibt die Schwimmhalle im Werra Sport und Freizeitbad Hildburghausen wegen Revisionsarbeiten geschlossen. Zu den Aufgaben während der Revision gehören das Spülen der Filteranlagen, das Reinigen der Edelstahlbecken und die Reparatur des Fliesenbelages an Wänden und Fußboden. Diese Revision wird einmal im Jahr durchgeführt.

Das Freibad bleibt für alle Besucher während der Revision geöffnet.

Wir freuen uns auf Ihren Besuch.

Holger Obst
Bürgermeister

Foto: LandesWelle Thüringen

Genießen Sie den Sommer mit MyDay® Tageslinsen.

Sommeraktion:
3 Boxen kaufen
1 Box geschenkt

Kupfer
AUGENOPTIK OPTOMETRIE
Markt 13 • 98646 Hildburghausen • Tel.: 03685/79130
Mo. - Fr.: 9.00 - 18.00 Uhr • Sa.: 9.00 - 12.00 Uhr
www.augenoptik-kupfer.de

Live Brightly.

CooperVision®

Aus der Region – für die Region.

AGRAR GmbH Streufdorf
Steinfelder Straße 2
Telefon: (03 68 75) 6 19 19
Thüringer Qualitätsprodukte
Der Metzgermeister empfiehlt:
Angebot vom 03.08. bis 08.08.2015
• Schweineroulade, 100 g 0,69 €
• dicke Rippe, 100 g 0,39 €
• Römerbraten, 100 g 0,75 €
• Rohpolnische, 100 g 0,96 €
• Kalbfleisch
Mittwoch in Streufdorf, Donnerstag in Hildburghausen Rostbratwurst.
Zur Grillsaison Spezialitäten aus unserer Fleischerei.

Gefüllte Paprika mit Hack und Olivensalat vom Grill

Unser Rezept der Woche

Gefüllte Paprika mit Hack und Olivensalat vom Grill.
Foto: Feinkost Dittmann

Zutaten für 4 Personen:
- 1 altbackenes Brötchen,
- 1 Zwiebel,
- 1 Glas (370 ml) Olivensalat spanischer Art,
- 400 g gemischtes Hackfleisch,
- Salz und Pfeffer,
- 4 rote Paprikaschoten,
- 3 Stiele glatte Petersilie,
- 2 Becher (à 150 g) griechischer Sahnejoghurt,
- 3 EL Öl,
- 8 Scheiben (à ca. 20 g) Baguette-Brot,
- rosa Pfefferbeeren zum Garnieren,
- Alu-Grillschale.

Zubereitung:

1. Brötchen in kaltem Wasser einweichen. Zwiebel schälen und in feine Würfel schneiden. Olivensalat abtropfen lassen. Brötchen kräftig ausdrücken. Hack mit Olivensalat, Zwiebel und eingeweichtem Brötchen gründlich verkneten. Mit Salz und Pfeffer würzen. Paprikaschoten waschen und ca. 2 cm unter dem Stielansatz waagerecht durchschneiden. Schoten putzen und mit der Hackmasse füllen. Deckel daraufsetzen. Paprikaschoten in eine Grillschale stellen. Auf dem heißen Grill bei geschlossenem Deckel 30-40 Minuten grillen.

2. In der Zwischenzeit Petersilie waschen, trocken schütteln und, bis auf ein paar Blättchen zum Garnieren, fein hacken. Mit Joghurt verrühren. Mit Salz und Pfeffer abschmecken. Öl in einer Pfanne erhitzen, Brotscheiben darin unter Wenden goldbraun rösten. Auf Küchenpapier abtropfen lassen.

3. Paprika mit Joghurtdip und Brot auf Tellern anrichten. Mit Pfefferbeeren und restlicher Petersilie garnieren.

Zubereitungszeit:
ca. 45 bis 55 Minuten.

Nährwerte (pro Portion):
- 2.680 kJ
- 640 kcal,
- 31 g Eiweiß,
- 39 g Fett,
- 37 g Kohlenhydrate.

Ferienangebote Museum Kloster Veßra

Kloster Veßra. Das Hennebergisches Museum Kloster Veßra hat auch in diesem Jahr wieder viele Ferienprojekte für alle Kinder ab 7 Jahre vorbereitet.

Angeboten wird:
- Mittwoch, 19. August 2015: **Projekt „Kräuterquark selbst gemacht“**, Projektgebühr: 4 Euro (inkl. Museumseintritt und Material);
- Donnerstag, 20. August 2015: **Projekt „Sei mal kreativ – Gestalten mit Ton“**, Projektgebühr: 4 Euro (inkl. Museumseintritt und Material);
- Freitag, 21. August 2015: **Projekt „Stockbrot“**, Projektgebühr: 4 Euro (inkl. Museumseintritt und Material).

Alle Veranstaltungen beginnen um 10 Uhr, eine Voranmeldung unter Tel. 036873/690 30 ist notwendig.

Öffnungszeiten
- April bis Oktober: 9 bis 18 Uhr
- November bis März: 10 bis 17 Uhr
- November bis April montags geschlossen.

Letzter Einlass 1 Std. vor Schließung.

Weitere Informationen erhalten Sie auch per E-Mail: info@museumklostervessra.de oder unter www.museumklostervessra.de

Alle Jahreszeiten im Zwergenhaus

Vor und auf der Bühne war jede Menge los in Harras.
Foto: Kindertagesstätte „Zwergenhaus“

Harras. Mit einem bunten Programm quer durch alle Jahreszeiten haben die Steppkes der Diakonie-Kindertagesstätte „Zwergenhaus“ in Harras ihr Kindergartenjahr beendet. Schon einen Tag vorher verabschiedeten sich die Kleinen von den Großen, die bald in die Schule gehen werden. Als Indianer verkleidet zogen sie durch den Kindergarten, und ein Reiter auf einem richtigen Pferd brachte die heißersehnten Zuckertüten vorbei.

Während ihres großen Sommerfestes zeigten alle Kinder, was sie in den vergangenen Wochen und Monaten gelernt hatten. Alles drehte sich um die Jahreszeiten und ihre jeweiligen Eigenheiten. So beginnt im Frühling das neue Leben, das während des Winters schlafen musste. Der Sommer ist die Zeit für Ferien und Urlaub, und im Herbst wird die Ernte eingefahren. Schon steht der Winter wieder vor der Tür, und der Kreislauf der Natur beginnt von vorn. Mit liebevoll gebastelten und gestalteten Kostümen präsentierten sich die vier Jahreszeiten ihrem Publikum, das wiederum die großen und kleinen Darsteller mit viel Applaus belohnte.

Nach einer kleinen Stärkung bei Kaffee und Kuchen, kühlen Getränken sowie der obligatorischen Bratwurst stellten die künftigen Schulanfänger ihr Können erneut unter Beweis, mussten sie sich doch für ihre märchenhafte Aufführung jede Menge Text merken. Nach all den Darbietungen hatten die Steppkes genügend Gelegenheit, sich auf dem Spielplatz auszutoben, sich schminken zu lassen und mit Luftballonschwertern zu kämpfen. Mit kleinen Geschenken und einem großen Dankeschön verabschiedeten sich die Eltern der Schulanfänger und sie selbst von ihren Erzieherinnen im „Zwergenhaus“ Harras.

Piraten-Schulkinder

Eisfeld. Die Steppkes der Diakonie-Kindertagesstätte „Pfiffikus“ in Eisfeld haben vor kurzem ihr Zuckertütenfest gefeiert. Schon viele Wochen vorher hatten sie gebastelt, genäht und ihr Programm eingeübt. Sie erzählten den Eltern vom Diebstahl der Kokosnuss, die sie für ihre Kokospfannkuchen benötigten. Klein-Elly machte sich auf die Suche und begegnete dabei vielen interessanten Tieren. Es ging aber auch um Freundschaften und gegenseitige Hilfe. Ihre Darbietungen wurden von den Eltern und weiteren Zuschauern mit großem Beifall belohnt. Dann staunten die Kinder nicht schlecht, als der Zuckertütenbaum plötzlich über und über mit großen Zuckertüten behangen war. Mit Kaffeetrinken und gemütlichem Beisammensein klang das diesjährige Zuckertütenfest bei den Pfiffikussen aus und die künftigen Schulanfänger verabschiedeten sich von ihren Mamas und Papas, war doch für die Steppkes dieser schöne Tag noch lange nicht zu Ende.

Als Piraten verkleidet suchten sie einen versteckten Schatz. Doch die Suche gestaltete sich nicht einfach, denn laut Schatzkarte mussten einige knifflige Aufgaben gelöst und verschiedene Stationen erreicht werden. Auf der Siegeshöhe wurden sie schließlich fündig. Wie immer war auch Oma Heike mit von der Partie. Sie hatte sich etwas Besonderes einfallen lassen und für die Kinder kleine Geschenke versteckt. Mit all den Schätzen im Gepäck zogen die Piraten zurück zum Kindergarten, wo ein zünftiges Seeräuber-Mahl auf sie wartete. Mit lustigen Piratenspielen und einem kleinen Feuerwerk gingen ein aufregender Tag und ein spannender Abend zu Ende. Nach einer erfrischenden Dusche fielen alle erschöpft und glücklich ins Bett. Ein gesundes und leckeres Frühstück am nächsten Morgen rundete das Fest ab.

An dieser Stelle möchten sich alle Kinder und Mitarbeiter zum Abschluss des Kindergartenjahres ganz herzlich bedanken bei: dem Elternbeirat, Bürgermeister Sven Gregor, Herrn Jansen und Herrn Albrecht, dem Bauhof und dem Kuhschwanzkomitee, dem Getränkehandel Sven Griebel, den Hausmeistern des Diakoniewerkes und L. Hörnlein, dem Rewe-Markt Eisfeld, Familie Anschütz und Frau Strzodka sowie der Kreissparkasse Hildburghausen.

Werben bringt Erfolg in der Südthüringer Rundschau

Die Pfiffikus-Piraten auf Schatzsuche.
Foto: Kindertagesstätte „Pfiffikus“

FLEISCHEREI
98646 Reurieth
Bahnhofstraße 201
Wir garantieren bei unseren Fleisch- und Wurstwaren die Herstellung aus heimischer Produktion.
Das Angebot ist gültig vom 03.08. bis 08.08.2015
Gulasch, halb & halb, 100 g nur 0,69 EUR
Rinderbeinscheibe, 100 g nur 0,49 EUR
Bierschinken, 100 g nur 1,09 EUR
Schweinelende, gefüllt & geräuchert, 100 g nur 1,29 EUR
Für Druckfehler keine Haftung!
Agrargenossenschaft „Werratal“ e.G.
AGW
Tel.: (0 36 85) 70 96 97
Öffn.: Mo. 8.00-12.30 Uhr • Di.-Fr. 8.00-18.00 Uhr • Sa. 8.00-11.00 Uhr

Landmetzgerei & Partyservice
Gleichamberg UG (Haftungsbeschränkt) • Römhilder Str. 18
98630 Römhild / OT Gleichamberg • Tel.: 03 68 75 / 6 75 22 • Fax: 6 75 25
Qualität direkt vom Erzeuger
• kontrollierte Produktion •
ANGEBOT DER WOCHE
(Angebot gültig vom 04.08. bis 08.08. - Solange der Vorrat reicht. Für Druckfehler keine Haftung)
Schulterbraten, 100 g 0,55 €
Schinkenspeck, 100 g 1,09 €
Aufschnitt, gemischt, 100 g 0,89 €
Mittwochs-Kracher (Nur in der Verkaufsstelle)
Sauerbraten, 100 g 0,89 €
Wir freuen uns auf Ihren Besuch !
Öff.: Di. - Mi.: 8.-16. Uhr • Do. - Fr.: 8.-13. Uhr / 14.-18. Uhr • Sa.: 7.-11. Uhr

FLEISCHEREI STEINER
Genuß aus dem Thüringer Land
Inh. Mirko Steiner: Am Frohnberg 11 (Gewerbegebiet) • 98646 Adelhausen
Telefon: (0 36 85) 40 52 63 • Fax: (0 36 85) 40 52 64
Verkauf • Partyservice • Frühstück • Stehimbiss
Schäufele, 100 g, 0,52 €
Schweinekammsteaks, versch. gewürzt, 100 g, 0,79 €
Kochschinken, 100 g, 1,09 €
Gemüsemixsülze, 100 g, 1,69 €
Aufschnitt, gemischt, 100 g, 0,99 €
Mittwoch - Wellfleisch von 10.00 - 11.30 Uhr
Donnerstag - frische Pferdebuletten
Jetzt wieder Pferde-, Hirsch- und Wildschweinknackwurst sowie Pferderouladen und Pferdebraten im Angebot.
Wir haben wegen Betriebsurlaub vom 11.08. bis 15.08.2015 geschlossen!
Öff.: Di. - Fr.: 8 - 18 Uhr • Sa.: 8 - 12 Uhr • Angebot gültig vom 04.08. bis 08.08.15

auf 1.500 m² Freizeitwelt und Thüringer Kaufmarkt An der Talsperre
Problemlos parken
Werksverkauf von Alu-Leitern
Inh. Willi Pfaab
98667 Schönbrunn • Tel. (036874) 72269 • Gabeler Weg 40
Öff.: Di. bis Fr.: 9.30 bis 18.00 Uhr • Sa.: 8.30 bis 12.30 Uhr
Mo. geschlossen
Getränkeangebot
Radeberger Pils 20 x 0.5 Ltr. + 3.10 Pfand 10.99 €
Echter Nordhäuser Doppelkorn 0.70 Ltr., 38% Vol. 5.55 €
Wilthener Gebirgskräuter, 0.70 Ltr., 30% Vol. 4.99 €
Kaffeeangebot
Jacobs Krönung versch. Sorten oder Bohnen, je 500 g 4.49 €
Dallmayr Prodomo versch. Sorten oder Bohnen, je 500 g 4.69 €
Freizeit und Hobby
Wippsäge Güde GWS 600 HM 400 V / 4 kW, Sägeblatt Ø 600 mm Hartmetall 695.00 € 549.00 €
Hochdruckreiniger Nilfisk C130 130 bar, inkl. Terrassenreiniger 249.00 €
Holzspalter Güde DHH 1050/8TC 230 V, 8 to. 449.00 €
Motorsäge MTD GCS 4600/45 45 cm, 2.2 PS 199.00 €
Für den Garten
Rasenmäher AL-KO Classic 5.14 SP-S Plus 4 in one Funktion, 51 cm, 3.5 PS, Antrieb 359.00 €
Gartenwagen Güde GGW 250 mit Kippfunktion, Nutzlast 250 kg 89.00 €
AKKU-Heckenschere HT 18VLi 18 V / 1.3 Ah, 510 mm, 2.8 kg 109.00 €
. . . über 100 Öfen und Herde im Thüringer Kaufmarkt.
Aus der Ofengalerie
Im Sommer an den nächsten Winter denken!
Wir haben die Auswahl an Herden, Kaminöfen, Ölöfen und Zubehör.
Inklusive Service, Lieferung 35,- EUR
Auf Wunsch Kernlochbohrung und Anschluß.
Kamin Haas & Sohn Pyrus 294.15-ST 3 - 6 kW, Sandstein, schadstoffarme Verbrennung 1495.00 € 1350.00 €
Abbildung ähnlich
Großgeräte
Kühl-Gefrierkombination BEKO CSA 24022 E-Klasse A+, H 152 cm x B 54 cm x T 66 cm 329.00 €
Waschmaschine BEKO WMB 71243 PTE H 125 x B 40 cm x T 80 cm, E-Klasse A+++, 7 kg, 1.200 U/min 395.00 €

EHRHARDT AG
BESSER FÜR MEIN AUTO

SEAT

STEIGEN SIE EIN UND ERLEBEN SIE DEN SEAT TOLEDO AB 12.990 €[2]. JETZT PROBE FAHREN.

SEAT Toledo Kraftstoffverbrauch: kombiniert 5,3–3,4 l/100 km; CO_2-Emissionen: kombiniert 114–89 g/km. Effizienzklassen: C–A+.

[1] Barverkaufspreis inkl. Überführungskosten. Nicht kombinierbar mit anderen Aktionen. Abbildung zeigt Sonderausstattung.

EHRHARDT AG NIEDERL. HILDBURGHAUSEN
Kaltenbronner Weg 2, 98646 Hildburghausen
Telefon +49 3685 71166, Telefax +49 3685 71165
f.hoffmann@ah-ehrhardt.com, www.ah-ehrhardt.com

SEAT
Ehrhardt AG Niederlassung Eisfeld
Hildburghäuser Str. 12, 98673 Eisfeld
Tel: (0 36 86) 39 06-16, Fax: (0 36 86) 39 06-60
seat.eisfeld@ah-ehrhardt.com
www.ah-ehrhardt.com

Ehrhardt AG Niederlassung SEAT Suhl
Auenstraße 3-5, 98529 Suhl
Tel: (0 36 81) 45 52 - 140, Fax: (0 36 81) 45 52 - 149
suhl@ah-ehrhardt.com
www.ah-ehrhardt.com

Sehr gute Ergebnisse der Turnierhundesportler

bei diesjähriger Verbandsmeisterschaft

Siegerehrung der Turnierhundesportler Streufdorf bei der diesjährigen Verbandsmeisterschaft. Foto: Verein

Steinbach Hallenberg/Streufdorf. Vom 3. bis 5. Juli 2015 fand die diesjährige Verbandsmeisterschaft der Turnierhundesportler der neuen Bundesländer in Steinbach Hallenberg statt. Bei glühenden Temperaturen begann der Wettkampf am Samstag mit dem Vierkampf. Dazu gehören eine Gehorsamsübung, Hindernislauf, Hürdenlauf und Slalomlauf. Da das Starterfeld über 60 Teilnehmer zählte, zog sich der Wettkampf in die Länge und die Temperatur erreichte 38 Grad. Diese Umstände verlangten den Sportlern und ihren Hunden alles ab und dennoch konnte man sehen, wieviel Spaß die Hunde am Wettkampf hatten.

Für die Sportfreunde vom Hundesportverein Streufdorf konnte Lena Brachmann einen sehr guten dritten Platz in der AK 19 mit ihrem Hund Aris belegen. Nach mehreren Jahren Wettkampfpause belegte Egon Wöhner mit seiner Kira in der AK 50 einen hervorragenden 2. Platz. Ergänzt wurde dieses Ergebnis mit dem vierten Platz von Christin Werner mit Elvis.

Nach einem anstrengenden Tag wurde der Abend mit einem zünftigen Sportlerball abgeschlossen.

Nachdem in der Nacht ein Gewitter durchgezogen war, begann der nächste Wettkampftag um 8 Uhr mit dem 5000 m Geländelauf.

Jetzt kam zu der Hitze auch noch die Schwüle. Für Streufdorf startete Kerstin Pollin mit ihrer Ronja in der AK 50. Nach einem sehr anstrengenden Lauf konnte sie ihren Titel als SGSV Meisterin erfolgreich verteidigen und sich für die Deutsche Meisterschaft Anfang September qualifizieren.

Das Trio Kerstin Pollin, Christin Werner und Lena Brachmann belegt noch im Manschafts CSC den 9. Platz von 17 Mannschaften.

Kerstin Pollin

Die Dunkelgräfin von Hildburghausen/Eishausen - Wer war sie?

Zum Erinnern und Nachdenken

Fortsetzung aus 30. KW

eine sehr bedeutungsvolle Feststellung bzw. Erkenntnis ausgesprochen, die bisher nicht ernst genommen wurde und deshalb völlig unbeachtet blieb. Sie konnte an den verbliebenen Schneidezähnen Zahnzementbänder (vergleichbar mit Jahresringen der Bäume) sichtbar machen, an denen sie neben dem Sterbealter auch solche typischen Stressmarker erkennen konnte.

Diese Marker weisen darauf hin, dass die Dunkelgräfin zwischen dem 14. und 16. Lebensjahr eine Stressperiode erlebt hatte. Auch die Prinzessin war vom 14. bis 17. Lebensjahr einem extremen physischen und psychischen Stress ausgesetzt, weil sie 3 ½ Jahre im Temple, dem Pariser Staatsgefängnis, eingesperrt war. Hier musste sie zeitweise sogar in zermürbender Einzelhaft zubringen. Nacheinander holten die Schergen ihren Vater (König Ludwig XVI.), ihre Mutter (Königin Marie Antoinette) und ihre Tante (Prinzessin Elisabeth) zur Verurteilung ab, ohne sie darüber zu informieren, was mit ihnen geschieht. Schließlich starb auch ihr einziger Bruder Ludwig Charles im Temple. Sie konnte mit niemandem sprechen und war ständig den Schikanen der Wärter ausgesetzt. In der Bandstruktur sind im 17. Lebensjahr weniger Stressmarker zu erkennen, weil der Prinzessin in Vorbereitung auf ihre Entlassung im letzten Halbjahr Hafterleichterungen gewährt wurden. Mit einer Gesellschafterin konnte sie sich nun austauschen und beraten. Von ihr wurde die Prinzessin erst nach Jahren über das Schicksal ihrer Eltern aufgeklärt. Es wurde ihr ermöglicht, u. a. Briefe zu schreiben und jederzeit im Garten spazieren zu gehen.

Diese Stressmarker sind authentische und markante Merkmale, weil sie absolut einmalig bzw. sehr selten auftreten. Daher ist dieses Merkmal besonders beweiskräftig.

Angesichts dieser einleuchtenden Argumente kann man schon fragen, warum die DNA-Sequenz der „Dunkelgräfin“ von den Referenz-Sequenzen des Dauphin Ludwig Charles und des noch lebenden Nachfahren Alexander Prinz von Sachsen-Gessaphe abwich und die Gesichtsweichteil-Rekonstruktion ein so unfrauliches Gesicht ergab, das mit der Überlieferung „die Dunkelgräfin war eine wunderschöne Frau“ kaum überein stimmt.

Die Frage, ob diese genetische Analyse allerdings als alleiniges Wertungs- und Entscheidungskriterium gelten kann, ohne alternative Argumente zu berücksichtigen, ist nach wie vor diskutabel. Schließlich können Ergebnisse von Genanalysen auch fehlerbehaftet sein, zwar weniger von der verfahrenstechnischen Seite her als probenseitig. Proben können u.a. verunreinigt oder vertauscht werden, oder gar vom falschen Untersuchungsobjekt stammen.

Die auffallenden Ergebnisse des Wissenschaftsprojektes mögen ihre Ursache haben. Es wäre sehr interessant zu erfahren, worin die Unstimmigkeiten liegen. Sie sind möglicherweise in bestimmten, noch unbekannten Umständen zu suchen, deren Klärung der weiteren Forschung vorbehalten bleiben muss.

Werter Leser, die Dunkelgräfin und die Prinzessin Marie Thérèse Charlotte von Bourbon sind im gleichen Jahr geboren und beide erlebten nachweislich in den Jahren 1792 bis 1794/75 eine gleich lange Stressperiode. Das kann kein zufälliges Zusammentreffen von zwei gleichen Personen zur gleichen Zeit sein, sondern muss wegen der Authentizität ein und derselbe Fall sein! Diese Übereinstimmungen können im Kontext mit anderen Gleichheiten und Ähnlichkeiten sowie auch Ausschlüssen als Beweis für die Identität beider Personen gelten.

Für den Autor und seinen Bruder, den Arzt Dr. Horst Otto, bestehen keine Zweifel, dass die Dunkelgräfin von Hildburghausen/Eishausen niemand anderes gewesen sein kann als die Prinzessin Marie Thérèse Charlotte von Frankreich, welche am 28.11.1837 auf dem Schulersberg bei Hildburghausen zur ewigen Ruhe gebettet wurde.

Hans Georg Otto

Motorrad gesucht

Kaufe Simson-& MZ Fahrzeuge aller Art., auch rep.bed., bitte alles anbieten, ☎ 0171/3778454.

Autoankauf

SUCHE STÄNDIG AUTOS
(Pkw, Van, Geländewagen, Bus, Lkw - auch ohne Kat und mit Unfall)
Franzl's Kfz-Handel
Tel. 0 36 86 / 61 60 11
o. 0171/4728718, Fax 03686/616009

PKW Ankauf/Export
Tel.: 0160 / 94 16 68 97
u. 0 36 86 / 61 61 56
BEEZis KFZ-Handel
SOFORT-BARGELD
Auch Unfall- & Motorschaden

Audi
Vorsprung durch Technik

Sportlich in allen Facetten.

Sportlicher. Stilvoller. Exklusiver. Erleben Sie den Audi A3 mit S line selection*. Attraktive Ausstattungen wie prägnante Xenon plus-Scheinwerfer, hochwertige Aluminiumräder und das S line Exterieurpaket mit markanten Stoßfängern vorn und hinten steigern seine Dynamik noch einmal sichtbar. Für ein Extra an Sportlichkeit.

Der Audi A3 VarioCredit:
z.B. Audi A3 1.2 TFSI, 6-Gang**
inkl. S line selection mit S line Exterieurpaket, Aluminium-Gussräder in 18 Zoll, Xenon plus Scheinwerfer, Glanzpaket

Leistung: 81 kW (110 PS)
Fahrzeugpreis: € 23.899,-
inkl. Überführungs- und Zulassungskosten
Anzahlung: € 4.781,-
Nettodarlehensbetrag: € 19.118,-
Sollzinssatz (gebunden) p.a.: 1,88 %
Effektiver Jahreszins: 1,90 %
Vertragslaufzeit: 36 Monate
Schlussrate € 14.714,70 bei 10.000 km jährlicher Fahrleistung
Gesamtbetrag: € 20.078,70

36 monatliche Finanzierungsraten à € 149,-

Monatliche VarioCredit-Rate:

€ 149,-

Ein Angebot der Audi Bank, Zweigniederlassung der Volkswagen Bank GmbH, Gifhorner Straße 57, 38112 Braunschweig, für die wir als ungebundener Vermittler gemeinsam mit dem Kunden die für die Finanzierung nötigen Vertragsunterlagen zusammenstellen. Bonität vorausgesetzt.

Abgebildete Sonderausstattungen sind im Angebot nicht unbedingt berücksichtigt. Alle Angaben basieren auf den Merkmalen des deutschen Marktes.
* Verfügbar für alle Audi A3 mit Ausnahme des Audi A3 Sportback e-tron, Audi S3 und Audi RS3. ** Kraftstoffverbrauch l/100 km: innerorts 6,4; außerorts 4,4; kombiniert 5,1; CO_2-Emission g/km: kombiniert 119; Effizienzklasse B

Jetzt bei uns bestellen.

EHRHARDT AG
BESSER FÜR MEIN AUTO

Ehrhardt AG

Kaltenbronner Weg 2c, 98646 Hildburghausen
Tel.: 0 36 85 / 79 70-80
audi.hildburghausen@ah-ehrhardt.com, www.ah-ehrhardt.com

Hauptsitz: Ehrhardt AG
Kaltenbronner Weg 2, 98646 Hildburghausen, Tel.: 0 36 85 / 79 70-0

An einer Probefahrt interessiert?
Code scannen und Termin vereinbaren.
Kosten laut Mobilfunkvertrag.

Eingeschränkte Fahrradmitnahme im Schienenersatzverkehr möglich

Hildburghausen / Themar. Trotz Schienenersatzverkehrs aufgrund der Sperrung der Werrabahn zwischen Themar und Hildburghausen wird in den Ersatzbussen eine Fahrradmitnahme in beschränktem Maße möglich sein. Dies konnte aufgrund einer Initiative der Industrie- und Handelskammer Südthüringen (IHK) nach Kritik aus der Tourismusbranche erreicht werden.

Nach Rücksprache der IHK Südthüringen mit der Erfurter Bahn, wird die für den Schienenersatzverkehr betraute Südthüringer Busgesellschaft GbR in beschränktem Maße, d. h. je nach Platzkapazität, Fahrräder mitnehmen. Die Möglichkeit zur Fahrradmitnahme hänge allerdings von der Anzahl der Fahrgäste ab und davon, ob zeitgleich auch Rollstuhlfahrer oder Kinderwagen zu befördern seien. Diese hätten dann natürlich Vorrang.

Nach Angaben der IHK Südthüringen äußerten touristische Leistungsträger der Region zur bevorstehenden Sperrung der Bahnstrecke Kritik. Der genannte Abschnitt soll während der gesamten Thüringer Sommerferien vom 11. Juli bis 23. August 2015 für den Bahnverkehr gesperrt werden. Besonders bedenklich war die Tatsache bewertet worden, dass laut Medienberichten im Schienenersatzverkehr keine Fahrradmitnahme möglich sei.

„Die Region wirbt jedoch mit dem Radtourismus und ist gerade in der Zeit der Sommerferien auf Möglichkeiten zum Transport von Fahrrädern in öffentlichen Verkehrsmitteln angewiesen“, so IHK-Hauptgeschäftsführer Dr. Ralf Pieterwas. Entlang des betroffenen Abschnittes verläuft der überregional bedeutsame „Werratal-Radweg“, von dem in Reurieth der „Kelten-Radweg“ und in Hildburghausen der „Werra-Obermain-Radweg“ abzweigen. Die IHK Südthüringen hat sich daher für eine Lösung eingesetzt, mit der im Rahmen notwendiger Infrastrukturmaßnahmen auch die touristischen Interessen Berücksichtigung finden. Hierzu gehört die Möglichkeit, während der touristischen Hauptreisezeit Fahrräder auch im Schienenersatzverkehr zu transportieren.

Alles auf zur Birkenfelder Zeltkirmes

vom 06.08. bis 09.08.2015 im Festzelt ➳ in der Dammstraße

Seit 1514

Gampertbräu

... das Bier bei dem die Würze stimmt.

20. Birkenfelder Zeltkirmes

06.08. - 09.08.2015

Donnerstag, 06.08.

19.00 Uhr **Kesselgulasch aus der Gulaschkanone**
21.00 Uhr **Ansaufen** mit **DJ SHNTZL** Eintritt frei!

Freitag, 07.08.

15.30 Uhr **Ständele durch das Dorf**
21.00 Uhr **BIRKEN HOUSE** mit Anstandlos & Durchgeknallt, Silea C., Danny B., T-VO

Samstag, 08.08.

14.00 Uhr **Kirmesgottesdienst** im Zelt mit Auftritt des Birkenfelder Chores „**KLANGZEIT e.V.**“
anschl. **Kaffee und Kuchen**
19.30 Uhr **Einmarsch der Kinderkirmesgesellschaft** mit Sprüchle und Plantänzen
20.00 Uhr **Einmarsch der Kirmesgesellschaft** mit Sprüchle der Burschen und Plantänze,
anschl. **Kirmestanz** mit den „**NACHTFALKEN**“
ca. 23.30 Uhr **Showeinlage** der Kirmesgesellschaft

Sonntag, 09.08.

10.30 Uhr **Musikalischer Frühschoppen** im Zelt mit den „**Gompertshäuser Musikanten**“ **Weißwurstfrühstück** mit Brezeln
12.00 Uhr **Mittagessen** im Zelt (nur auf Vorbestellung)
14.00 Uhr **Sprüchle** der Mädle und Kinder unterm Baum mit Plantänzen
15.00 Uhr **Kindertanz** mit den „**NACHTFALKEN**“
19.30 Uhr **Kirmestanz** mit den „**NACHTFALKEN**“ und anschließender **Kirmespredigt**

Es laden ein der Kirmesverein Birkenfeld, Heimatverein Birkenfeld und die Fleischerei Amrell

www.gampertbraeu.de

bau projekt

BAUPLANUNG
ENTWURF & DESIGN
BAUBETREUUNG

Dierk Pfränger
Diplom-Bauingenieur (TU)
Marienstraße 5
98646 Hildburghausen
Tel.: 0 36 85 / 70 31 27
Fax: 0 36 85 / 70 37 00
Funk: 01 70 / 9 00 11 78
e-mail bauprojekt_Pfraenger@t-online.de
Internet: http://www.bauprojekt-pfraenger.de

Wir wünschen allen Kirmesbesuchern einen angenehmen Aufenthalt in Birkenfeld.

Viel Spaß zur Birkenfelder Kirmes wünscht:

Kfz-Handel Schwarzburg

An- und Verkauf • Finanzierung • Unfallabwicklung

98646 Hildburghausen
Dammstraße (Gewerbegebiet Schraube)
Telefon: 01 72 / 6 04 46 79

INSIDE TP ARCHITECTURE

beratung I planung I design

dipl. ing. theresa pfränger
mobil 0170 I 93 99 793
info@inside-architecture.de

www.inside-architecture.de

GASTHAUS „ZUR WEINTRAUBE“ IN BIRKENFELD

Wir wünschen allen Mitwirkenden und Gästen der Kirmes viel Spaß in Birkenfeld.

WIR EMPFEHLEN UNS FÜR FAMILIENFEIERN UND FÜR DEN PARTYSERVICE
0 36 85 / 40 95 382 ODER 01 71 / 35 36 162

Wir wünschen allen Gästen und Mitwirkenden der Kirmes viel Spaß in Birkenfeld.

Pflegeheim Birkenfeld

Eishäuser Str. 14 • 98646 Hildburghausen • Tel. 0 36 85/44 80 12

Kfz-Meisterbetrieb
Janko Hildebrandt
Coburger Straße 9
98646 Hildburghausen
Tel.: 03685/4068440
Fax: 03685 / 4068441
Kfz-Hildebrandt@t-online.de

Getränke Groß- und Einzelhandel
Getränkeabholmärkte

ROHRER GETRÄNKE-VERTRIEBS GmbH

Wir beliefern:
gastronomische Einrichtungen, Getränke- und Supermärkte, Großveranstaltungen, Volksfeste und Familienfeiern
Ihr Anspruch ist uns Verpflichtung!

Enzi AUTOFIT

- Freie Kfz-Werkstatt
- ATE-BremsenCenter
- Reifenservice
- Fahrzeughandel
- Waschanlage
- Autoglas
- Klimaservice
- AU/HU

Kfz-Meister-Fachbetrieb
Dieter Enzi und Mario Enzi GbR
Röten 171
98669 Veilsdorf/Heßberg
Telefon: 03685/700266
Telefax: 03685/703521
Mobil: 0175/2432774
E-Mail: m.enzi@t-online.de
Internet: www.enzi-autofit.de

Wir wünschen allen Kirmesbesuchern viel Spaß

RECYCLINGHOF KOOB

Entsorgungsfachbetrieb

INH:. MICHAEL KOOB
Kirchwiesen 3 • 98646 Hildburghausen
Tel.: 0 36 85 / 70 27 11 • Fax 0 36 85 / 7 10 84

WIR BRINGEN FRISCHEN WIND IN IHR AUTO!

Unsere Meisterhaft Klimaanlagen-Wartung:

- Absaugung und Erneuerung des Kältemittels
- Entfernung der Feuchtigkeit aus dem System
- Sichtprüfung aller Bauteile
- Funktions- und Dichtigkeitsprüfung des gesamten Systems

€ 25,00 zzgl. Material

HU* / AU

€ 75,00 * durch autorisierte Prüforganisation

Freie Kfz-Meisterwerkstatt
Fam. S. Lehmann, Inhaber Ben Lehmann

Walkmühlenweg 2
98646 Hildburghausen

Telefon: 0 36 85/70 82 08
www.lehmann-kfz.de

Meisterhaft auto reparatur

5 Euro für 5 Jahre

Hildburghäuser Tafel
Spenden Sie! Helfen Sie mit!

Wir brauchen Ihre Spende für monatlich: 240 Euro Miete, 200 Euro Diesel, 50 Euro Strom, 90 Euro KfZ-Versicherung, 50 Euro Hygiene- und Reinigungsmittel.
30 ehrenamtliche Helfer versorgen wöchentlich aktuell 230 Erwachsene und 110 Kinder mit Lebensmitteln - außerdem 23 Zuwanderungsfamilien, die in den letzten Monaten nach Hildburghausen gekommen sind.
Flyer mit Überweisungsträgern gibt es in der Hildburghäuser Tafel, Obere Marktstr. 37 - am Eingang direkt zum Mitnehmen; Tel. 03685/4011533; Mail: info@hildburghaeuser-tafel.de

Kraftstoffverbrauch: kombinierter Testzyklus 6,4–4,3 l/100 km; CO_2-Ausstoß: kombinierter Testzyklus 147–99 g/km (VO EG 715/2007).

Abbildung zeigt Sonderausstattung.
Aktionszeitraum: 1.7.–30.9.2015. ¹Finanzierungsbeispiel für einen Suzuki Swift 1.2 Club 3-Türer (Kraftstoffverbrauch: innerorts 6,1 l/100 km, außerorts 4,4 l/100 km, kombinierter Testzyklus 5,0 l/100 km, CO_2-Ausstoß: kombinierter Testzyklus 116 g/km) auf Basis des Endpreises in Höhe von 13.790 Euro, Nettokreditbetrag 10.318,51 Euro, Gesamtbetrag 10.320,50 Euro, Anzahlungsbetrag 3.471,49 Euro, effektiver Jahreszins 0,01 %, 24 Monate Laufzeit, 10.000 km/Jahr Laufleistung, Schlussrate 8.963,50 Euro, gebundener Sollzinssatz 0,01 % p.a., Bonität vorausgesetzt. Kreditvermittlung erfolgt alleine über Suzuki Finance – ein Service-Center der CreditPlus Bank AG, Augustenstraße 7, 70178 Stuttgart. 2/3-Beispiel gem. § 6a Abs. 3 PAngV. ²Kfz-Haftpflicht mit Voll- und Teilkaskoversicherung, SB 1.500,– Euro/500,– Euro. Gilt auch für 17-jährige Fahranfänger. Ein Angebot der Helvetia Schweizerische Versicherungsgesellschaft AG, Direktion für Deutschland, Berliner Straße 56–58, 60311 Frankfurt am Main.

AHAG Autohaus AHAG mbH
Suzuki-Vertragshändler
Ilmenauer Straße 53, 98553 Schleusingen, Tel.: 03 68 41 / 351 - 0
Fax: 036841/41018, e-mail: autohaus-ahag@t-online.de, www.ahag24.de

Seniorentreffen in der „Erdbeere“

Hildburghausen. Zu unserer Veranstaltung am 6. August 2015, um 14 Uhr in der Gaststätte „Erdbeere“ werden alle Senioren der Siedlung und der Stadt herzlich eingeladen. Es findet eine Buchlesung zum Thema: „Altwerden ist nicht‘s für Feiglinge“ statt.

ITM-Blutspende

Suhl. Das Institut für Transfusionsmedizin Suhl führt folgende Blutspendetermine durch:
- Dienstag, 4. August 2015, 16 bis 19.30 Uhr: Themar, Staatl. Regelschule „Anne Frank“, Schulstraße 7;
- Freitag, 7. August 2015, 16.30 bis 19.30 Uhr: Brünn, Gemeindeamt, Hildburghäuser Str. 18; 16.30 Uhr bis 19 Uhr: Reurieth, Kindergarten, Hohle Gasse 156.

Vollstreckung ausländischer Bußgelder

Die Rechtsanwaltskanzlei Benecke & Knoth informiert

BENECKE & KNOTH
RECHTSANWÄLTE

Herr T. aus S. fragt:
Während meines Urlaubs in Frankreich wurde ich mit dem Pkw meiner Frau geblitzt. Diese hat nunmehr einen Anhörungsbogen erhalten. Meine Frage wäre, ob im Falle eines Bußgeldbescheides dieser in Deutschland überhaupt vollstreckt werden könnte.

Nicht wenige Urlauber werden nach ihrer Rückkehr von einem ausländischen Bußgeldbescheid überrascht. War in der Vergangenheit eine Vollstreckung ausländischer Bußgeldbescheide in Deutschland nicht möglich, hat sich dies mit dem am 27. Oktober 2010 in Kraft getretenen Vollstreckungsabkommen geändert. Hiernach können Bußgelder aus allen EU-Mitgliedsstaaten, die dem EU-Rahmenbeschluss zur Geldsanktionsvollstreckung beigetreten sind, auch in Deutschland vollstreckt werden. Voraussetzung ist allerdings zunächst, dass sich das Bußgeld einschließlich der Verfahrenskosten auf mindestens 70,00 EUR beläuft. Zuständig für die Prüfung und Vollstreckung dieser Geldbußen ist das Bundesamt für Justiz mit Sitz in Bonn. Im Rahmen der dort vorzunehmenden Prüfung ist zunächst zu berücksichtigen, dass im Rahmen der Vollstreckung weiterhin deutsches Recht maßgeblich ist. Aufgrund des in Deutschland, im Gegensatz zu einigen anderen Ländern der EU, geltenden Verschuldensprinzips kann grundsätzlich nur derjenige zur Verantwortung gezogen werden, der gegen Verkehrsvorschriften verstoßen hat. Es gilt insoweit die sogenannte Fahrerhaftung. Dementsprechend kann für ein Geschwindigkeitsverstoß eines Fahrers nicht bereits der entsprechende Halter des Pkws bestraft werden. Anders allerdings, zum Beispiel in Frankreich und den Niederlanden, in welchen eine reine Halterhaftung besteht.

Da das oben angesprochene in Deutschland geltende Verschuldensprinzip im Rahmen der Vollstreckung auch bei im Ausland begangenen Ordnungswidrigkeiten gilt, ist es daher wichtig, die entsprechenden Einwendungen bei den dortigen Behörden bereits schriftlich vorzubringen und das entsprechende Dokument sorgfältig aufzubewahren. Denn wenn der Bußgeldbescheid sich bereits in der Vollstreckung befindet, können Einwendungen gegen den Tatvorwurf, insbesondere das Argument, man sei selbst gar nicht gefahren, keine Berücksichtigung mehr finden. In Beantwortung der obenstehenden Frage ist daher auszuführen, dass die Vollstreckung eines ausländischen Bußgeldes auch in Deutschland ab einem Betrag von 70 Euro möglich ist. Im vorliegenden Fall sollte gegenüber der Behörde schriftlich der Einwand erhoben werden, dass ihre Frau nicht gefahren ist und im Falle, dass es zu einer Vollstreckung kommt, das entsprechende Schreiben mit dem Antrag auf Ablehnung des Vollstreckungsersuchens beim Bundesamt für Justiz vorgelegt werden. Die Vollstreckung gilt allerdings nach wie vor lediglich hinsichtlich verhängter Bußgelder. Weder im Ausland ausgesprochener Fahrverbote, noch hinsichtlich möglicher Punkte kommt gegenwärtig eine Vollstreckung in Deutschland in Betracht. Allerdings existiert bereits ein Abkommen über die Vollstreckung des Führerscheinentzugs, das jedoch noch nicht in Kraft getreten ist.

Insoweit wünschen wir allen eine bußgeldfreie Fahrt und einen angenehmen Urlaub.

Rechtsanwalt Marko Knoth

Kanzlei Benecke & Knoth
Eisfelder Straße 16
98646 Hildburghausen
Tel. 03685/79070
Fax. 03685/790734
www.rechtsanwalt-hildburghausen.de

Abb. beispielhaft.

Sichern Sie sich jetzt einen Opel und sahnen Sie bis zu **2.500,- €**¹ mehr für Ihren Gebrauchten ab, wie zum Beispiel beim Corsa, Astra ST oder Mokka. Nur solange der Vorrat reicht.

UNSER BARPREISANGEBOT¹
Eintauschprämie enthalten

für den Opel Corsa Edition, 3-türig, mit
1.4 -Motor mit 66 kW (90 PS), EZ ohne, 0 km.
Mit: Komfort Paket, Klimaanlage, Bordcomputer, Fensterheber, Radio CD, u.v.m.

zuzüglich 125,-€ für Zulassung

12.990,- €¹

Kraftstoffverbrauch in l/100 km, innerorts: 6,6 l; außerorts: 4,3 l; kombiniert: 5,2 l; CO_2-Emission, kombiniert:
121 g/km (gemäß VO (EG) Nr. 715/2007). Effizienzklasse C

¹ Bei Inzahlungnahme Ihres Gebrauchtwagens, Erstzulassung vor mindestens sechs Monaten und derzeit auf Sie oder eine im gleichen Haushalt lebende Person zugelassen, erhalten Sie zum Inzahlungnahmepreis eine Eintauschprämie für Ihren Gebrauchtwagen, die im genannten Preis bereits enthalten ist. Nur eine Eintauschprämie pro Tausch-Rausch-Angebot. Das Angebot ist gültig vom 22.07. bis 01.08.2015 für sofort verfügbare Fahrzeuge. Eine Barauszahlung ist nicht möglich.

AUTOMOBIL-CENTER GmbH
Weihbach 30 • 98673 Eisfeld
Telefon: 0 36 86 / 39 24-0 • Fax: 0 36 86 / 39 24 10
info@opel-eisfeld.de
www.opel-eisfeld.de

Südthüringer RUNDSCHAU
Geschäftsstelle Schleusingen
An der Pulvermühle 1
Telefon: 03 68 41 / 54 57 90
Mobil: 01 71 / 2 25 17 27

Dank an Paten des Projektes „Klasse 2000“

Streufdorf. Dank unserer Sponsoren für das Projekt „Klasse 2000 – Gesundheitsförderung in der Grundschule zur Gewaltvorbeugung und Suchtvorbeugung“ konnten wir 4 Jahre lang an diesem teilnehmen. Es war einfach toll und hat uns allen sehr viel Spaß gemacht.

Ziel dieses Präventionsprojektes ist es, das Kinder „stark werden und gesund bleiben“.

Nur die Unterstützung von Sponsoren ermögliche einzelnen Klassen die Teilnahme am Projekt Klasse 2000, wo es um Gesundheitsförderung ab der ersten Klasse geht. Spielerisch lernen die Kinder, wie schön es ist, gesund zu leben. Als Sympathiefigur führt „Klaro“, ein fröhliches Strichmännchen, die Kinder durch das Programm. Eine wissenschaftliche Untersuchung belegt die positive Wirkung auf das Klassenklima und das Gesundheitsbewusstsein.

Stark- gesund und selbstbewusst - so sollen Kinder heranwachsen. Dazu trägt Klasse 2000 bei, das in Deutschland am weitesten verbreitete Unterrichtsprogramm zur Gesundheitsförderung, Sucht- und Gewaltvorbeugung in der Grundschule. Es begleitet Kinder von Klasse 1-4. Lehrkräfte und speziell geschulte Klasse 2000-Gesundheitsförderer gestalten pro Schuljahr ca. 15 Unterrichtseinheiten zu den wichtigsten Gesundheits- und Lebenskompetenzen:
- gesund essen & trinken,
- bewegen & entspannen,
- sich selber mögen & Freunde haben,
- kritisch denken & Nein sagen, z.B. zu Alkohol und Tabak,
- Probleme & Konflikte lösen

(Text aus der Broschüre „Klasse 2000“ übernommen, herausgegeben vom Verein „Programm Klasse 2000 e.V.“)

Frau Scholz, die Gesundheitsförderin von „Klasse 2000“ führt das Maskottchen in der Klasse 1 ein und begleitet uns in allen vier Jahren mit vielen tollen Sachen.

Vielfältige Methoden, Spiele, die Besuche der Gesundheitsförderer und interessante Materialien- z.B. Atemtrainer, Taschenhirn und Gefühlebuch- begeistern die Kinder für das Thema Gesundheit.

Ein herzliches Dankeschön ergeht an unsere Paten, dem Lions Club Hildburghausen sowie Frau Scholz, der Gesundheitsförderin. Danke sagen die ehemaligen Schüler der 4. Klasse der GS Streufdorf und die Klassenlehrerin. Foto: Grundschule Streufdorf

Aussichtspunkte

Leserbrief. In den meisten Landkarten sind Aussichtspunkte eingezeichnet, die jedoch von vielen Menschen nicht zur Kenntnis genommen werden. Schon in der Frühzeit waren diese markanten Punkte sehr begehrt. So konnten von da aus Straßen überwacht und anrückende Feinde erspäht werden. In späterer Zeit wurden sie auch zur Feuerüberwachung genutzt, dazu wurden teilweise Telefonanlagen installiert. Auch nutze das Militär die erhöhten Punkte zur Überwachung des Luftraumes und Funk und Fernsehen zur Ausstrahlung ihrer Programme. Diese herausragenden Punkte werden auch seit Jahren touristisch vermarktet, Anfahrtswege wurde gebaut, Türme erreichtet, gastronomische Einrichtungen und zum Teil Gondel und Seilbahnen geschaffen.

Auch in Thüringen gibt es einige dieser bekannten Punkte mit Rundumblick, wie den Inselberg, den Schneekopf, den Kikkelhahn und den Ruppberg. Die meisten derartiger Bergkuppen gibt es in der Rhön, im Bayrischen Wald und in den Alpen. Aber auch in unserer Nähe kann man solche interessanten Punkte finden, wie zum Beispiel den Adlerberg, den Simmersberg, die Veste Heldburg und den Spanshügel. Ebenso interessant sind Bergkuppen mit Teilrundblick, wie die von den Gleichbergen, den Dolmar, den Bismarckturm bei Hildburghausen und vom Kirchberg bei Merbelsrod. Einen der schönsten Weitblicke jedoch im Kreis Hildburghausen hat man von der Prinzenruh in Waffenrod-Hinterrod. Von hier aus kann man einen großen Teil des Oberen Werratals mit der Kreisstadt sowie den Eingefallenen Berg bei Themar und im Hintergrund die Gleichberge erblicken. Bei guter Sicht kann man von vielen Stellen aus diese besagten Berge sehen, wie zum Beispiel von Leubachtal in der Rhön aus die Kuppen der Gleichberge. So ein Blickfang löst bei vielen Menschen freudiges Empfinden aus. Auch im Flachland gibt es Stellen, von wo aus man in alle Himmelsrichtungen sehen kann, wie zum Beispiel von der Verbindungsstraße Rieth-Gompertshausen. Von da aus kann man im Süd-Westen den Bayernturm, im Nord-Westen den Ruppberg, im Nord-Osten den Bleß und im Süd-Osten die Veste Heldburg sehen. Früher wurden auch Flurnamen nach Objekten benannt, die von der jeweiligen Stelle aus zu sehen waren, wie zum Beispiel: der Coburger-Rangen in Poppenhausen, weil von da aus die Veste Coburg zu sehen ist oder auch der Burgweg in Gompertshausen, weil man von dieser Stelle aus die Burg (Veste Heldburg) sehen kann.

Lothar Götz
Streufdorf

Die kleine Schweiz feiert

Zeltkirmes in Schlechtsart vom 6. bis 8. August 2015

Auf zur 20. Zeltkarmes und zur 2. Plankarmes nach Schlechtsart

Donnerstag, 6. August 2015

ab 16.00 Uhr Traditionelles Karmesantrinken mit den „**Gleichberg-Musikanten**“ und den ortstypischen Spezialitäten (Kesselfleisch, Saure Fleck, Sauerbraten u.v.a.)

Freitag, 7. August 2015

ab 11.00 Uhr Festbetrieb im Zelt
ab 16.00 Uhr **Karmes-Ständle** mit der Plangesellschaft und den „**Gleichberg-Musikanten**“
ab 20.00 Uhr **Einmarsch der Plangesellschaft** und anschl. **Karmestanz** mit der Liveband „**Ohne Filter**“
ab 24.00 Uhr **Showtänze** der Plangesellschaft

Samstag, 8. August 2015

ab 10.00 Uhr **Traditioneller Frühschoppen** mit der Plangesellschaft und den „**Gleichberg-Musikanten**“
ab 13.00 Uhr **Sprüchle** im Karmeszelt, **Karmespredigt** im Zelt, **Kinderplanaufführung** und anschl. **Kindernachmittag**
ab 21.00 Uhr **Einmarsch der Plangesellschaft** **Karmestanz** mit der Liveband „**Ohne Filter**“
ab 24.00 Uhr **Showtänze der Plangesellschaft**

Natürlich ist der EINTRITT an allen Tagen FREI!!!

Für Essen und Trinken ist, wie immer, bestens gesorgt!
Die Schlechtsarter, der Traditionsverein e.V., Plangesellschaft(en) und seine fleißigen Helfer freuen sich auf Euch!

„Wir freuen uns wie „Bolle“ auf die Schlachtsäte Karmes“

Landmetzgerei & Partyservice
Gleichamberg UG (Haftungsbeschränkt)
Römhilder Str. 18 • 98630 Römhild / OT Gleichamberg
Telefon: 03 68 75 / 6 75 22 • Fax: 6 75 25
Qualität direkt vom Erzeuger
• kontrollierte Produktion •
Wir freuen uns auf Ihren Besuch !
Öff.: Mo.: Ruhetag • Di. - Fr.: 8.00 - 13.00 Uhr / 14.00 - 18.00 Uhr • Sa.: 7.00 - 11.00 Uhr

Im Ausschank:
Dingslebener Bierspezialitäten
Das frische Spitzenbier aus Thüringen

Bäckerei Kaiser
Wir wünschen allen Gästen der Schlechtsarter Kirmes viel Spaß und guten Appetit mit unseren ofenfrischen Backwaren.
98663 Heldburg • Dennerleinsgrund
Tel.: 03 68 71 / 2 11 96 • Fax: 2 19 81

Schäferei Ralf Kieslich
Wir wünschen allen Gästen viel Spaß zur Kirmes in Schlechtsart.
98663 Gellershausen • Dorfstraße 33 • Tel. 03 68 71 / 2 02 19

Direktion für die Deutsche Vermögensberatung AG
Birgit Siebensohn, Albingshäuser Dorfstr. 18,
98663 Hellingen / OT Albingshausen

Agenturbüros:
Andreas Siebensohn Albingshausen
Stefan Siebensohn Hildburghausen

Telefon 03 68 71 / 278-0, Fax 03 68 71 / 278-28

Deutsche Vermögensberatung
Vermögensaufbau für jeden!

Mit uns, gemeinsam in Ihre Zukunft!

Wall-Art-Design
Werbetechnik und Car Design
Drucksachen aller Art, Fahrzeugbeschriftungen, Digital/Großformatdruck, Aussenwerbung, Textilveredlung
Wir wünschen allen Gästen viel Spaß zur Kirmes in Schlechtsart.
Inh.P. Dieß!, Streufdorfer Str.124, 98663 Westhausen
Tel: 036875/59912, Mobil: 0171/3449166

Hausgeräteservice und -reparaturen aller Art
Schumann Elektro
Inh. Wilfried Schumann • Elektromeister
Gleichamberg • Schmiedgasse 7
98630 Römhild
Tel.: (03 68 75) 6 04 67 • Fax: 6 15 67
schumannelektro@aol.com • www.schumann-elektro.de
Ihr Partner für:
• Planung
• Beratung, Energieberatung
• Installationen aller Art
• Reparatur
• Kommunikation, SAT
• Photovoltaik, Thermografie
• Service und Verkauf

Bei allen Basaren, die nachfolgend aufgeführt sind, werden verkauft:

Baby- und Kinderbekleidung für Frühjahr und Sommer in den Größen 50 bis 188, Autositze, Autoschalen, Kinderwagen, Buggys, Laufgitter, Reisebetten, Babyspielzeug, Babyausstattung aller Art, Spielwaren (keine Plüschtiere und kein Kriegsspielzeug), Bücher, Filme etc., Schuhe, Umstandsbekleidung, Hochstühle, CDs, Türsperrgitter, Dreiräder, Fahrräder, Kinderfahrradsitze, Roller usw. Weitere Artikel werden bei dem jeweiligen Veranstaltungstermin gesondert ausgewiesen. Es versteht sich, dass die Sachen sauber, in einwandfreiem Zustand und gebrauchsfähig sind.

Sachsenbrunn. Das Basarteam lädt am Freitag, dem 28. August 2015, in der Zeit von 19.15 bis 20.30 Uhr zum MONDSCHEINBASAR recht herzlich nach Sachsenbrunn in die Gaststätte „Zum Werratal“ ein. Schwangere dürfen mit max. einer Begleitperson bereits ab 18.30 Uhr einkaufen (Mutterpass nicht vergessen!).Annahme der Waren ist am Mittwoch, dem 26. August 2015, von 19.30 bis 20.30 Uhr in der Gaststätte „Zum Werratal“. Die Rückgabe erfolgt am Samstag, dem 29. August 2015, von 10 bis 10.30 Uhr. Anmeldungen und Nummernvergabe findet am Mittwoch, dem 12. August von 20 bis 20.30 Uhr in der Gaststätte „Zum Werratal“ statt. Rückfragen unter Tel. 0170/5818055 bei Frau Hartung.

Zehn Prozent des Erlöses kommen den Kindern des Kindergartens und der Grundschule Sachsenbrunn zu Gute. Zusätzlich wird eine Bearbeitungsgebühr von 2,50 Euro für die Deckung der Kosten erhoben. Der Veranstalter übernimmt für Diebstahl und Beschädigung von Artikeln keine Haftung!

Südthüringer RUNDSCHAU
Alle Ausgaben der
finden Sie auch unter
www.suedthueringer-rundschau.de

Wasserparty im AWO-Kindergarten „Tausendfüßler“

Hildburghausen. Wenn der Sommer sich von seiner schönsten Seite zeigt, dann ist die richtige Zeit für ein fröhliches Wasserfest. Die Kinder in der AWO-Kindertagesstätte „Tausendfüßler“ in Hildburghausen hatten natürlich sofort jede Menge Ideen, wie sie diesen Tag gestalten könnten. Mit oder ohne Badesachen, mit Wasserspritzen und anderen wunderbar nass machenden Spielsachen ging es voller Elan auf dem Spielplatz zur Sache. Wer nicht ganz so mutig war, konnte sich auf die Decken am Rande des Spielplatzes, dem „spritzgeschützten Bereich“, zurückziehen und ein Sonnenbad genießen und dem lustigen Treiben von da aus zusehen. Die Wasserratten jedoch, die trieben es ziemlich toll. Eimerweise wurde Wasser in Wannen gefüllt, damit die Wasserspritzen immer wieder neu befüllt werden konnten. Also ein kleines bisschen warm war das Wasser, das müssen wir an dieser Stelle ehrlicherweise schon zugeben. Wer sehr mutig war, hat sich an den Spritzdüsen des Wasserschlauchs erfrischt – meistens aber nur ganz kurz, denn da kam das Wasser gänsehautkalt heraus. Und wie das so ist – nach ganz viel Wasser ist irgendwann an manchen Stellen ganz viel Matsch da und letztendlich wurde aus unserem Wasserfest die reinste Matschparty. Da stellte sich dann heraus, wer noch mutiger als mutig, also ober(über)mutig war – und was soll ich sagen, da gab es einige Kinder, die sich trauten, mal so richtig nach Lust und Laune im Matsch zu matschen. Was für eine tolle Erfahrung für die Kinder! Wie schön für uns Erzieherinnen, die Kinder dabei zu beobachten! Zum Glück haben wir eine Dusche und so saßen alle Kinder hinterher von Kopf bis zu den Zehenspitzen wieder blitzesauber, glücklich und auch ein bisschen geschafft am Mittagstisch. So eine Wasser-Matsch-Party die macht Spaß, ist aber auch echt anstrengend. Diesen Tag werden Kinder und Erzieherinnen wohl so schnell nicht vergessen ;-)

Heike Schubert
Leiterin der AWO-KiTa
„Tausendfüßler“

Bei den lustigen Wasserspielen hatten die Kinder viel Spaß. Foto: AWO-KiTa „Tausendfüßler“

Nachtwanderung für Schulanfänger

Hildburghausen. Die Farbkleckse der gleichnamigen Diakonie-Kindertagesstätte Hildburghausen haben vor kurzem ihr Zuckertütenfest gefeiert. Nach einem gemeinsamen Programm aller Kinder, bei dem jede Gruppe die Schulanfänger mit einem Lieblingslied oder einem Lieblingstanz überraschte, gab es für alle jede Menge Spiel und Spaß. Ab dem späten Nachmittag feierten die künftigen Erstklässler alleine weiter und brieten am Lagerfeuer Marshmallows und Stockbrot, auch die obligatorischen Bratwürste fehlten nicht. Nach Einbruch der Dunkelheit ging es auf zur Nachtwanderung mit Laternen und Taschenlampen. Übernachtet wurde im Kindergarten, wo es dank passender Geschichten zeitweise recht gruselig zu ging. Für ein leckeres Frühstück am nächsten Morgen sorgten die Eltern der Vorschulkinder, wofür sie sich ganz herzlich bedanken. Die Erzieher und Mitarbeiter der „Farbkleckse“ wünschen allen Schulanfängern einen guten Start in den neuen Lebensabschnitt.

Foto: Kindertagesstätte „Farbkleckse“

Zuckertüten vom Indianer

Gompertshausen. Die Schulanfänger der Diakonie-Kindertagesstätte „Regenbogen“ haben vor kurzem ihr Zuckertütenfest gefeiert. Bei fast tropischen Temperaturen machten es sich Eltern, Großeltern und Geschwistern unter Sonnenschutzdächern bequem und folgten aufmerksam dem Programm, das die baldigen Erstklässler mit ihrer Erzieherin für sie vorbereitet hatten.

Darin zeigten sie, was sie schon alles können und dass sie bereit für das Abenteuer Schule sind. Mit vielen Liedern, selbst verfassten Gedichten und einer kleinen szenischen Darbietung begeisterten sie ihr Publikum und berichteten über all das, was sie im Kindergarten gelernt haben. Beispielsweise machen sich die Kinder Gedanken um die Natur und zeigten eindrucksvoll, was mit einem Bäumchen passieren kann, wenn es flegelhaft behandelt wird: es wird sterben, und niemand wird sich mehr an ihm erfreuen können.

Für eine Überraschung sorgten die anderen Kinder, denn auch sie hatten ein kleines Programm vorbereitet, das sie den Großen zeigen wollten, für die nun bald der sprichwörtliche Ernst des Lebens beginnt. Mit Liedern erklärten sie ihnen, was in der Schule auf sie zukommen wird: Lernen, Lernen, Lernen. Dafür können sie dann auch rechnen, schreiben und lesen. Zum Abschied von der Kindergartenzeit schenkten die Steppkes ihren fünf Schulanfängern selbst gebastelte Knallbonbons, Schmetterlinge und Blumen. Selbstverständlich freuten sie sich darüber – doch wo waren die Zuckertüten? Weit und breit keine Spur. Laut riefen alle nach den Zuckertütenzwergen, doch niemand war zu sehen. Also legten alle eine kleine Verschnaufpause ein, bis sie plötzlich lautes Trommeln vernahmen. Eine Indianerin hatte sich auf den Hof geschlichen und trommelte wild drauf los. Flugs schlossen sich alle „Regenbogen“-Kinder an, ließen sich zum Indianer schminken und tanzten im Kreis. Doch die Zuckertüten wollten noch immer nicht auftauchen. Schon ein bisschen erschöpft von all den Anstrengungen bei hohen Temperaturen kamen alle zum indianischen Imbiss zusammen – und warteten auf ihre Schultüten.

Doch vor die Belohnung wurde bekanntlich der Fleiß gesetzt, und so absolvierten die Steppkes einen kleinen Parcours, bevor sie endlich ihre heißersehnten Zuckertüten aus den Händen eines Indianers in Empfang nehmen konnten, der auf einem echten Pferd daher geritten kam. Wie freuten sich die Schulanfänger über diese Überraschung. Aber auch die verbleibenden Kinder wurden bedacht: mit Zuckertüten im Kleinformat.

Mit kleinen Geschenken und Gedichten bedankten sich die Eltern der baldigen Erstklässler bei den Erzieherinnen und Kita-Leiterin Jutta Dumke für die schöne und lehrreiche Kindergartenzeit.

Musikalisches Dankeschön

Rieth. Mit einem kleinen aber feinen Programm haben sich vor kurzem die Steppkes der Diakonie-Kindertagesstätte „Kirchbergspatzen“ in Rieth bei all jenen bedankt, die im zurückliegenden Kindergartenjahr an ihrer Seite waren und dafür sorgten, dass eine neue Schallschutzdecke im Gruppenraum installiert werden konnte. „Jetzt sind wir wieder auf dem neuesten Stand“, freute sich Kita-Leiterin Brigitte Chilian.

Viele Lieder zum Thema Freundschaft präsentierten die Kinder ihren Gästen, die sie dafür mit Applaus belohnten. Insgesamt rund 2000 Euro kostete die Installation. Dafür bedanken sich die „Kirchbergspatzen“ und ihre Erzieher beim Diakoniewerk Sonneberg-Hildburghausen/Eisfeld und dessen Hausmeistern, bei Ortsteilbürgermeister Reiner Frank, Hellingens Bürgermeister Christopher Other, den ehemaligen Bürgermeistern Michael Menzel und Axel Beyer, bei Susan Menzel, Volker Riedel, Maren Sandor, Hans Batzner, Diana Rügheimer, Bauunternehmen Oehrl, Familie Tetzel, Kasper GmbH, Wiegand Bau, Walfried Götz, Familie Kleine-Milani, Egon Rottenbacher, Gasthaus Beyersdorfer, sowie beim Elternbeirat.

Viele Lieder zum Thema Freundschaft präsentierten die Kinder ihren Gästen, die sie dafür mit Applaus belohnten.

Foto: Kita „Kirchbergspatzen“ Rieth

Es ist angerichtet: kleine Stärkung für zwischendurch.

Foto: Diakonie-Kindertagesstätte „Regenbogen“

Mit gutem Zeugnis um Highschool-Stipendien bewerben

(DFH). Für das Schuljahr 2016/17 vergibt der Deutsche Fachverband High School e.V. (DFH) 13 Stipendien für Gastschulaufenthalte in den USA, England, Neuseeland und Australien.

Die Vollstipendien im Gesamtwert von 120.000 Euro beinhalten auch Flüge und Versicherungen und wenden sich an Schüler, die aufgrund ihrer persönlichen Voraussetzungen besonders geeignet sind, sich ein Gastschuljahr aber ansonsten nicht leisten könnten. Sie leben als Mitglieder einheimischer Familien und besuchen örtliche High Schools.

Im DFH sind 13 führende Organisationen zum Zweck der Qualitätssicherung und Förderung des Jugendaustauschs zusammengeschlossen. Details und Bewerbungsformular: www.dfh.org.

Kleinanzeigen Kleinanzeigen

Verkäufe

TRAPEZBLECH in Eishausen, Top Preis, cm genau, Lieferung bundesweit, ☎ 03685/40914-0. www.dachbleche24.de

Medicare- Matratzen-Auflage f. Kurkliniken entw., 6cm hoch m. Eckspanner, f. Allerg. geeig., 90x200cm, 2 Stück, f 150 € VB. ☎ 036878/60362.

Schlachthasen zu verk., 2/3 kg,☎ 03685/704179.

Kinderreisebett kompl. m. Zubehör, Hochstuhl, beides nur ein Mal benutzt, ges. 100 € , zu verk., ☎ 036878/60362.

Verk. 2flg. Holzgaragentor, B 2,40 x H 2,20m, 100 € ; Deckenventilator 90 cm Durchm., 3 Stufen, 100 € , ☎ 036873/20100.

Verk. div. Glasbausteine, 19 x 19 x 8; weiss, 2,-€ /Stck., farb. 4,- € /Stck., ☎ 036873/20100.

BRIKETTS
liefert preisgünstig ohne Anlieferkosten
KOHLEN GERNERT
Tel. 03 69 48/15 90 15

Unterricht + Fortbildung

Prof. Git.-& Bassunterr. zu Hause ☎ 036841/53219 + 0172/6026659 uli@uli-hess.de

Kaufgesuche

Kaufe antike Möbel, Militär, Postkarten, Spielzeug, Porzellan, Reklame, Uhren, Haushaltsaufl.& Entrümp.! ☎ 036878/61266; 0170/ 2456295.

Su. Einbaukühlschr. m. Gefrierfach B/H/T 54/88/55 cm od. norm. Kühlschr. w.o., ☎ 0152/ 01484006.

Erotik

Wixtelefon 0800-662456308

Südthüringer RUNDSCHAU

Impressum:
Kurier-Verlag GmbH
98646 Hildburghausen
Bachplatz 1

Inhaber- und Beteiligungsverhältnisse der Kurier-Verlag GmbH:
Mediengruppe Oberfranken - Zeitungsverlage GmbH & Co. KG (70%)
Alfred Emmert (30%)

Geschäftsführer: Alfred Emmert

Telefon: 0 36 85 / 79 36-0
Fax: 0 36 85 / 79 36-20

E-mail: info@suedthueringer-rundschau.de

Redaktion: Alfred Emmert
Anzeigen: Alfred Emmert, Norbert Schunk

Verteilte Auflage: 30.500

Erscheinungsweise: wöchentlich samstags an alle erreichbaren Haushalte im Landkreis Hildburghausen. Bei Lieferung im Postabonnement beträgt der jährl. Bezugspreis 76,- € (inklusive MwSt.).

Derzeit gültig die Anzeigenpreisliste Nr. 9 vom 01.01.2015.

Für unverlangt eingesandte Manuskripte keine Gewähr. Artikel, die den Namen des Verfassers tragen, stellen nicht unbedingt die Meinung der Redaktion dar.

Anzeigen- und Redaktionsschluß: jeweils Mittwoch 17.00 Uhr

Technische Herstellung:
Kurier-Verlag GmbH,
98646 Hildburghausen, Bachplatz 1.

Druck: DZO Druckzentrum Oberfranken GmbH & Co. KG
Gutenbergstraße 1,
96050 Bamberg.

Reklamationen: Nur innerhalb 7 Tagen nach Erscheinungsdatum. Später eingehende Reklamationen können nicht berücksichtigt werden. **Für Hörfehler** bei telefonisch aufgegebenen Anzeigen und Korrekturen übernehmen wir **keine Haftung,** denn trotz größter Aufmerksamkeit kann es immer wieder zu Hör- und Übertragungsfehlern kommen. Bitte geben Sie uns deshalb Ihren Auftrag schriftlich oder lassen Sie sich bei uns beraten.

Tiermarkt

Achtung Geflügelhalter leg. Hühner, Grünleger, Masth., Enten, Gänse, Wachteln usw. Ab Hofverkauf. Bitte Termin vereinbaren. Niediek Burgpreppach Telefon: **0 95 34 / 12 75**

Achtung Geflügelhalter
Ich bin am **Di., 04.08., 8 - 10.15** Uhr in Schleusingen auf dem Markt und fahre folgende Ortschaften mit Leg. Hühnern, Grünleger, **Wachteln, Enten, Gänse, Hasen usw.** an

Heldburg/Seidingstadt Steinfeld	nach telef. Vorbest. Früh
Gerhardtsgereuth Ortsmitte	ca. 07.30 Uhr
Ratscher Dorfplatz	ca. 10.25 Uhr
Wiedersbach Feuerwehrhaus	ca. 10.40 Uhr
Schwarzbach Kirchplatz	ca. 10.55 Uhr
Brattendorf Bushaltestelle	ca. 11.20 Uhr
Brünn Nähe Feuerwehrhaus	ca. 11.30 Uhr
Crock Feuerwehrhaus	ca. 11.45 Uhr
Oberwind Ortsmitte	ca. 12.00 Uhr
Biberschlag Alte Schmiede	ca. 12.10 Uhr
Waldau Gemeindeamt	ca. 12.25 Uhr
Rappelsdorf Alte Dorfstraße	ca. 12.50 Uhr
Gethles Dorfplatz	ca. 13.05 Uhr
Neuhof Feuerwehr	ca. 13.20 Uhr
Kloster Veßra Imbiss	ca. 13.40 Uhr
Grimmelshausen Dorfbrunnen	ca. 13.50 Uhr
Beinerstadt Gemeindeverw.	ca. 14.05 Uhr
St. Bernhard Spielplatz	ca. 14.15 Uhr
Dingsleben Dorfbrunnen	ca. 14.30 Uhr
Zeilfeld Backhaus	ca. 14.45 Uhr
Leimrieth Bushaltestelle	ca. 14.55 Uhr
Bedheim Bushaltestelle	ca. 15.10 Uhr
Roth Backhaus	ca. 15.25 Uhr
Gleichamberg Brauhaus	ca. 15.40 Uhr
Gleicherwiesen Marktplatz	ca. 15.50 Uhr
Streufdorf Nähe Raiffeisenbank	ca. 16.05 Uhr
Westhausen Weißes Haus	ca. 16.20 Uhr
Gompertshausen Kriegerdenkmal	ca. 16.30 Uhr
Rieth Bushaltestelle	ca. 16.45 Uhr
Hellingen Rathausschänke	ca. 16.55 Uhr

Vorbestellung unter Niediek Burgpreppach Tel.: **0 95 34 / 12 75**

5,0 Gouldamadinen, wildfarbig, abzug., ☎ 03685/403543.

Dienstleistungen

RBR Ralf Bühling Containerdienst
ab 1,5 m³ zum günstigen Preis
0171/ 65 45 384

Bekanntschaften

Wenn auch in Dir Ideen durch Herz und Seele schwirren, so ruf mich an. Die Meinen lasse nicht verirren! Gern erleb ich Musestunde, Musik u. Tanz wollen nicht vergessen sein. Sehnst Du Dich ebenso nach solchem Bunde, sollten wir bald von Zeit zu Zeit ein Duo sein. ☎ 0160/96489508, keine SMS

Er, 62/173, NR, tierlieb und naturverbunden, n. ortsgebunden, su. Sie f. gem. Zukunft, Raum HBN + Heldburg, Zuschr. unter Chiffre an SR 377422V.

Hübsche Cora, 38, schlank, sportl., nach großer Enttäuschung bin ich auf der Suche nach einem Mann mit Herz, würde Dich so gern kennenlernen, nur bin ich sehr schüchtern. Ich liebe es zu verwöhnen, für meinen Mann da zu sein. Bitte melde Dich ☎ 01607998576 Single Treff

Attraktive Erika, 51, Witwe mit Herz und Humor. Arbeite als Krankenschwester, bin sehr häuslich und zuverlässig, nur eben ziemlich einsam, hofft deshalb schnell auf Nachricht. ☎ / SMS 015776827776 VMA Marc-Aurel.eu

Das Aktionsbündnis „Römhild ist bunt" lädt ein

Römhild. Wir laden alle, die sich für und nicht gegen jene Menschen engagieren wollen, die ab September Schutz und Aufnahme im Asylbewerberheim Römhild suchen, am Dienstag, dem 4. August 2015, um 19 Uhr ins Restaurant „Ohne Namen" zum 2. Treffen des Unterstützerkreises für das Asylbewerberheim in Römhild ein. Unter anderem wird die Frage diskutiert, ob der Kreis ein Aktionsbündnis bleibt oder ein Verein gegründet werden soll. Weiterhin werden einzelne Arbeitsgruppen gebildet.

ZÖLLER LEITUNGSBAU
Bagger und Radlader mieten im Landkreis Hildburghausen zu fairen Preisen *bei uns*!
Wir freuen uns auf Ihre Anfrage:
Telefon: 0172 / 78 18 677
E-Mail: info@z-lb.de
Matthias Zöller
Lindener Dorfstr. 86
98646 Straufhain OT Linden

Immobilien Immobilien

IMMOBILIEN GmbH
Büroeinheiten/Praxisräume Läden zu vermieten.
provisionsfrei, in stark frequentiertem Einkaufszentrum
Telefon: **0 36 85-4 45 90**
E-Mail: **info@immobilien-geyling.de**

Günstiges Haus für tüchtigen Handwerker in Streufdorf, m. Fachwerk-Nebengebäude u. Garten, am Pfarrberg, sehr gute Fernsicht, 160 m² Wfl., voll unterkellert, Gasanschluß, ☎ **09561/50750**

Mietgesuche

Su. 3-4-R-Whg. in HBN u. Umg., 60 - 70 qm, m. Balk. od. Terr., EG, Stellpl. od. Garage, Hundehaltung mgl.? ☎ 015754540974, 0155157821920.

Vermietungen

Büroräume in Top-Lage von Hildburghausen, Obere Braugasse 15 ab sofort zu verm., ca. 55 qm, Parkpl. vorhanden, ☎ 0152/24094433.

Eisfeld: TOP-Lage, Schlossblick, 2-3-Raum Pkw-Stellpl., ab sofort zu verm., ☎ 0170/ 3143559 od. 0171/5741985.

Bad Rodach: Ab 01.08.2015, Whg. 4 Zi, ca 92 qm, 1. OG, Einbauk., Bad/WC, KM 490,00 + NK + 2 MM Kaution, ☎ 095643535.

EISFELD ab 01.10.2015 - Helle Whg., ca. 82 qm, EG, 3 Zi., EBK, Bad/WC/Keller, Garten, keine Hunde, zu verm., KM 420,€ + NK + 2 MM Kaution, ☎ 09564/3535.

Gewerberäume in Hildburghausen, 2 x 130qm, geeign. f. Praxis od. Büro, günstig ab sofort, inkl. 5 Parkpl. zu verm. ☎ 03685/700482

Hildburghausen, 1-R-Whg. 1. OG, ca 44,41qm, Aufzug, Betreutes Wohnen, sofort zu vermieten, KM 260.-€ + NK, bedarfsorientiert EA 207 kWh/(qma), Erdgas, Bj. 1908/1940, Tel: 03685/448522 Herr Bolz.

Möbl. Mini-W. in HBN, 285 € WM an junge Interess. m. festem Eink., an NR ☎ 0175/7505095.

Themar ab 01.09.2015: 3-R-Whg. Kü/Bad-WC/ ca 70qm, top Lage, Boden-u. Kellerraum, Pkw Stellpl., neu san., KM 325,00 + NK. ☎ 036873/22341.

3-R-WE, 79 qm m. Balk., in Bad Colberg-Heldburg OT, schö., ruh. ländl. Wohnanlage, Nähe Bad Rodach 4 km, Bad Colberg 6 km, 2. OG, 3x Wohnr., Flur, Bad, Kü, Pkw-Stellpl., 370 € zzgl. NK, ☎ 0151/17861389.

3-Raum, gr. helle WE, 82 qm, HBN am Bahplatz, 3x Wohnr., Flur, Bad, EBK, 560 € WM, sanierte WE, ☎ 0151/17861389.

2-R-Whg., EG, 57 qm, mit Parkplatz, Balkon, hell, Laminat, KM 285,- € , ab Sept. beziehbar, ☎ 0173/5830975.

Immobilien

EFH in Heubach, Wfl. 100qm, Grstfl. 600qm, Preis VB 36 T€ zu verk. ☎ 036874/70364.

Verk. Gartenanlage 515qm, in Breitenbach - Hofgrund mit Bungalow ca 25qm Wfl., Strom u. Hauswasserwerk mit Zisterne (3500 l) vorhanden. Preis 10.000 € VB. ☎ 0162/9817555.

Verschiedenes

Wiese, 15 a, zu verk., Brattend., Nähe B4, ☎ 0160/2839725.

Dringendes Kaufgesuch!!! Zur Eröffnung einer medizinischen Einrichtung **größeres Wohnhaus, MFH, ältere Villa, Gewerbeobjekt o. ä.** im Landkreis Hildburghausen gesucht! Bevorzugt **zwischen Eisfeld und Schleusingen**; ***sofortige Kaufabsicht! Finanzierung ist gewährleistet!***
Fa. STÖRMER IMMOBILIEN
Eisfeld • Tel.: (0 36 86) 32 57-0
Handy: 01 71 / 7 72 35 47

Ob **schlüsselfertig** oder mit **Teilleistungen** in Eigenregie?
Wir bringen Sie **unkompliziert** in Ihre **eigenen 4 Wände!**
INNOVO-HAUS.DE
INNOVO Hausbaugesellschaft mbH
info@innovo-haus.de
0 36 87 3 / 69 86-50

www.innovo-haus.de

Unfall mit zwei Schwerverletzten

Schleusingen. Am 28. Juli 2015 gegen 14.50 Uhr ereignete sich am Abzweig Wiedersbach auf der Umgehungsstraße bei Schleusingen ein schwerer Verkehrsunfall. Nach ersten Erkenntnissen wollte der Fahrer eines PKW Nissan Micra von Wiedersbach kommend auf die Landstraße in Richtung Themar auffahren. Dabei beachtete er das auf der Landstraße fahrende vorfahrtsberechtigte Krad nicht. Im Kreuzungsbereich kam es zur Kollision, wobei der Kradfahrer und seine Sozia zu Fall kamen. Beide wurden schwer verletzt und in umliegende Krankenhäuser gebracht. Der Verursacher verletzte sich leicht. Der Sachschaden ist derzeit unbekannt. Die Feuerwehr musste zum Einsatz kommen, um auslaufende Flüssigkeiten zu beseitigen. Die Straße war für ca. eine Stunde voll gesperrt.

Unfall

Hildburghausen. 10.000 Euro war die Bilanz eines Verkehrsunfalls am 26. Juli 2015 in der Oberen Allee in Hildburghausen. Die Fahrerin eines PKW Skoda hatte die Absicht auszusteigen und öffnete die Fahrertür, ohne darauf zu achten, dass gerade der Fahrer eines PKW Mercedes den Skoda überholte. Dabei kam es zur Kollision. Verletzt wurde niemand.

Ihre private Kleinanzeige - ab 4,50 € sind Sie dabei!

Anzeigenschluß: Mittwoch, 17 Uhr

Eine Anzeige in der „Südthüringer Rundschau" (verteilte Auflage 30.500) kostet Sie für **die ersten 3 Zeilen nur 4,50 €**, jede weitere Zeile 1,50 €.
(Immobilienanzeigen, Vermietung und Verpachtungen werden als geschäftliche Anzeigen berechnet)

	privat inkl. MwSt.	*geschäftl. zzgl. MwSt.*
Mindestgröße 3 Zeilen		
	4,50 €	**6,00 €**
	6,00 €	**8,00 €**
	7,50 €	**10,00 €**
	9,00 €	**12,00 €**
	10,50 €	**14,00 €**

PRO BUCHSTABE, WORTZWISCHENRAUM UND SATZZEICHEN EIN FELD BENUTZEN!

Bei Anzeigen unter Chiffre kommen zum Anzeigenpreis ❑ 2,50 € bei Abholung ❑ 5,- € bei Zusendung hinzu.
(Preise für Veröffentlichung in überregionalen Zeitungen auf Anfrage)

Name, Vorname: _____

Anschrift: _____

Buchen Sie den Rechnungsbetrag bitte ab:

Bank: _____

BLZ: _____

Kto.-Nr.: _____

Erscheinungstag: _____ ❑ Bar bezahlt

Bitte veröffentlichen Sie meine Kleinanzeige in der Rubrik:

_____

❑ **Internet (www.suedthueringer-rundschau.de)**

Den Coupon ausfüllen **(mit Angabe der BLZ und Kontonummer)** und per Fax oder per Post schicken an: **Südthüringer Rundschau, Bachplatz 1, 98646 Hildburghausen, Fax: (03685) 7936-20, E-Mail: buero@suedthueringer-rundschau.de, Tel.: (03685) 7936-0** oder geben Sie ihn im Büro der Südthüringer Rundschau ab und bezahlen **BAR** von Mo., Di., Do.: 8 - 17 Uhr; Mi.: 8 - 16 Uhr; Fr.: 8 - 13 Uhr ☛ **Anzeigenschluß: Mittwoch, 17 Uhr**

Stellenangebote

WIR SUCHEN AB SOFORT

Mechatroniker

versiert, teamfähig und mit guten Abschlüssen.

Ihre aussagekräftige Bewerbung richten Sie bitte an:

Enzi AUTOFIT

- Freie Kfz-Werkstatt
- ATE-BremsenCenter
- Reifenservice
- Fahrzeughandel
- Waschanlage
- Autoglas
- Klimaservice
- AU/HU

Kfz-Meister-Fachbetrieb
Dieter Enzi und Mario Enzi GbR
Röten 171
98669 Veilsdorf/Heßberg
Telefon: 03685/700266
Telefax: 03685/703521
Mobil: 0175/2432774
E-Mail: m.enzi@t-online.de
Internet: www.enzi-autofit.de

Zur Verstärkung unseres Teams in Hildburghausen

suchen wir zum nächstmöglichen Zeitpunkt eine/n erfahrene/n

Kaufmännische/n Angestellte/n.

Sie verfügen über eine mehrjährige Berufserfahrung und suchen nach einer neuen, herausfordernden Perspektive?
Dann sind Sie bei uns genau richtig!

Ihre aussagekräftigen schriftlichen Bewerbungsunterlagen senden Sie bitte unter: Chiffre SR 31/10 an die Südthüringer Rundschau, Bachplatz 1, 98646 Hildburghausen.

SAGASSER
GETRÄNKEFACHMÄRKTE

Wir betreiben erfolgreich mehr als 60 Getränkefachmärkte in Nordbayern und Südthüringen und **suchen für unsere Getränkefachmärkte in der Region Hildburghausen und Schleusingen** eine/n:

Verkäufer/in

in Teil- oder Vollzeit

Sie haben Erfahrungen im Einzelhandel und verkäuferisches Geschick? Sie arbeiten gerne in einem Team, sind flexibel, freundlich, hilfsbereit und körperlich belastbar? Sie besitzen einen Führerschein und einen eigenen PKW?
Gerne auch Quereinsteiger!

Haben wir Ihr Interesse geweckt?
Dann schicken Sie uns Ihre vollständigen Bewerbungsunterlagen an die **Sagasser-Vertriebs GmbH,** z. Hd. Herrn Martin Lang, **Gärtnersleite 5, 96450 Coburg**
oder per Email im pdf-Format an: info@sagasser.de

Bitte geben Sie bei Ihrer Bewerbung die Referenznummer 2507 mit an.

WIR SUCHEN AB SOFORT

Tiefbauer für Kabelbau, Bagger- und LKW-Fahrer

Ihre Bewerbung richten Sie bitte an:

ZÖLLER LEITUNGSBAU
Matthias Zöller, Lindener Dorfstraße 86
98646 Straufhain / OT Linden • info@z-lb.de

Seit gut zwanzig Jahren sind wir in Haßfurt als PEUGEOT-Partner erfolgreich. Nicht nur zukunftsweisende Automobil-Konzepte für Qualität und Ästhetik, sondern auch unser hoch motiviertes Team, haben diesen Erfolg ermöglicht. Jetzt möchten wir unsere Mannschaft verstärken und suchen eine/n

KRAFTFAHRZEUGMECHATRONIKER/IN

Ihre Aufgaben:
- Fehlersuche und Diagnose
- Durchführung von mechanischen und elektronischen Reparaturen

Was Sie mitbringen sollten:
- Abgeschlossene technische Ausbildung
- berufliche Erfahrung wäre wünschenswert
- Erfahrung mit der Marke PEUGEOT ist für diese Tätigkeit von Vorteil, jedoch nicht Bedingung
- Engagement und Teamgeist
- Zielorientierung, Begeisterungsfähigkeit, Kundenorientierung

Wir bieten:
- Herausforderndes Arbeitsumfeld in einem sympathischen Team und in einem für PEUGEOT wachsenden Marktgebiet
- Umfassende Weiterbildungsmöglichkeiten

Sind Sie interessiert? Dann überzeugen Sie uns mit Ihren aussagefähigen Bewerbungsunterlagen. Wir freuen uns auf Sie.

PEUGEOT. EINE SICHERE ZUKUNFT.

MOTION & EMOTION PEUGEOT

AUTOHAUS KÜHNL & ECK GMBH
PEUGEOT SERVICEPARTNER MIT VERMITTLUNGSRECHT
97437 Haßfurt · Zeiler Strasse 20 · Tel.: 09521/921500
info@peugeotpartner-kuehnl-eck.de
www.kuehnl-eck.de

Stellen-Angebote

Mitfahrer/Helfer m/w ledig ge sucht! Verdienst ca 445.€ /wöchtl. Starthilfe & Zimmer vorh. ☎ 0800/3372733.

Suche Reinigungskraft Raum HBN, ca 80qm, ca 4 Std./Woche. ☎ 03685/419708.

Natur · Präzision · Atmosphäre
GRÜNEWALD
Haus der Treppen

Wir suchen zum sofortigen Eintritt in Vollzeit

CNC Fachkraft (m/w) oder Tischler/in

Ihr Aufgabengebiet:
- Bedienen einer CNC-BAZ
- Herstellen von Treppenstufen und Treppenbauteilen

Ihr Profil:
- Bedienerkenntnisse im Bereich CNC

Grünewald Treppenfertigung GmbH
Herrn Reiner Grünewald
Kerbfelder Str. 1
97491 Happertshausen
Telefon (0 95 23) 9 52 50
E-Mail: info@treppen-gruenewald.de

KRUG
HOLZSYSTEMBINDER

Wir stellen ab sofort in Vollzeit ein

- **Fahrer** für Ladekran, Großraum- und Schwertransporte (m/w)

- Kraftfahrzeugmechatroniker mit Schwerpunkt Nutzfahrzeugtechnik / Landmaschinen**schlosser** (m/w)

Ihre schriftliche Bewerbung bitte an

KRUG Holzsystembinder GmbH
Oberlauringer Str. 2 | 97488 Stadtlauringen
09724 9141-0 | info@krug-holzbau.de

Heizungsmonteuer ges.! Zur Verstärkung unseres Teams su. wir einen gelernten Heizungsmonteur. Kenntnisse im Kundendienstbereich sind von Vorteil, keine Montage, tägl. Heimfahrt garantiert. Fa. Knoth Heizungsbau, Weißbachstr. 6, 98660 Themar, ☎ 036873/20402.

Suchen zur Verstärkung
unseres Teams **LKW-Fahrer** auch Aushilfsfahrer.
Führerscheinklasse CE für Fernverkehr
WHB GmbH & Co. KG
Telefon **0 97 64 / 10 93**
oder **0159 / 03 73 06 28**

Sommerferienfreizeit 2015

Hildburghausen. Auch in diesem Sommer bietet die Sportjugend des Kreissportbund Hildburghausen e.V. wieder spannende Ferientage für Kinder und Jugendliche an. Die Aktionen sind jeweils Ganztagesveranstaltungen.

Termine und Aktionen:

- **Dienstag, 4. August 2015 - Kanu fahren**

Wir planen, die Werra mit dem Kanu unsicher zu machen! Hierbei stehen eine spannende Tour nach Belrieth sowie Spiele am und im Wasser auf dem Programm.

Für weitere Informationen und zur Anmeldung: Sportjugend im Kreissportbund Hildburghausen e. V., Andrea Wingerter, Schleusinger Straße 6-8, 98646 Hildburghausen, Tel.: 03685/404462, Fax: 03685/701637, per E-Mail: sportjugend@ksb-hildburghausen.de oder unter www.ksb-hildburghausen.de

Lesenächte in der „Kleinen Bücherei" in Hinternah

Hinternah. In den letzten drei Ferienwochen finden jeweils von Mittwoch auf Donnerstag wieder tolle Lesenächte statt.

Angeboten wird:

- Mi., 5. August 2015, Treffpunkt: 19 Uhr vor dem Brandsköppshaus: Übernachtung in der Bibliothek, gemeinsames gesundes Frühstück, anschließend Radtour mit Picknick unterwegs, Ankunft ca. 16 Uhr;
- Mi., 12. August 2015, Treffpunkt: 19 Uhr vor dem Brandsköppshaus: Übernachtung in der Bibliothek, gemeinsames gesundes Frühstück, anschließend große Geocachetour, Ankunft ca. 17 Uhr;
- Mittwoch, 19. August 2015, Treffpunkt: 19 Uhr vor dem Brandsköppshaus: Übernachtung in der Bibliothek, gemeinsames gesundes Frühstück, anschließend Fahrt zum Kletterwald nach Hohenfelden, Ankunft ca. 17 Uhr.

Berufswunsch leicht gemacht

Haben vor kurzem voller Stolz ihre Zertifikate in Empfang genommen, die Schüler der Albert-Schweitzer-Förderschule Hildburghausen. Foto: Albert-Schweitzer-Förderschule

Hildburghausen. Die Schüler der Albert-Schweitzer-Förderschule Hildburghausen haben nicht nur das aktuelle Schuljahr hinter sich, sondern einige von ihnen auch ihr Praktikum im SBZ Holz Kloster Veßra. Vor kurzem haben sie voller Stolz ihre Zertifikate in Empfang genommen.

Kloster Veßra – Im Kreise ihrer Lehrer und Ausbilder haben sechs Schüler der Albert-Schweitzer-Förderschule Hildburghausen jüngst Zertifikate über ihr erfolgreich absolviertes Praktikum in Kloster Veßra erhalten. Im Südthüringer Bildungszentrum Holz (SBZ) tauchten sie im vergangenen Schuljahr einmal pro Woche in den ganz normalen Arbeitsalltag ein, lernten die Abläufe kennen und probierten sich auf vier verschiedenen Berufsfeldern aus. Im Rahmen einer ungezwungenen Feierstunde ließen sie mit Ausbilder Frank Kuhles, ihrem Lehrer Torsten Zöllner, SBZ-Geschäftsführerin Isabel Otto und Horst Gröschl, Abteilungsleiter Ausbildung im SBZ und Projektleiter „PraWo Plus", das vergangene Schuljahr noch einmal Revue passieren. „Es war ein schönes Jahr, und es hat viel Spaß gemacht, mit allen zu arbeiten", fasst Gröschl zusammen.

Das SBZ Holz hatte wie andere Bildungsträger in der Region in den zurückliegenden Jahren wegen der demografischen Entwicklung und der positiven Entwicklung auf dem Arbeitsmarkt die eigene Bildungsarbeit von der beruflichen Erstausbildung auf andere Bereiche hin erweitern müssen. So bietet das SBZ neben einer Reihe von Ergänzungslehrgängen der Berufsausbildung seit einigen Wochen wieder Umschulungsmaßnahmen zum Holzmechaniker mit IHK-Abschluss an. Dazu wird insbesondere auf Schlüsseltechnologien eingegangen, die in der Holzindustrie und dem Holzhandwerk verstärkt nachgefragt werden.

Besonders die beiden Mädchen, Luisa Jäckel und Julia Rickes, haben Gröschl positiv überrascht. Den beiden machte vor allem die Arbeit mit Holz viel Vergnügen, wobei sie großes handwerkliches Geschick bewiesen. Aber auch Faruk Djemaj, Jonas Scheler, Ilja Baskakov und Leon Wagner beschäftigten sich gern mit diesem Naturmaterial. Daneben hatten die 17- bis 19-Jährigen im Rahmen des praxisorientierten Projektes „Prawo plus" die Gelegenheit, sich auch auf den Feldern Metall, Elektro und Maler- und Lackiertätigkeiten auszuprobieren. Mit diesem Projekt sollen benachteiligten Jugendlichen und jungen Menschen mit Behinderung und Lernschwierigkeiten zur praktischen Berufsorientierung angeboten werden. Damit wird die Teilhabe schwerbehinderter Menschen am Arbeitsleben am allgemeinen Arbeitsmarkt mit zusätzlichen Maßnahmen der Arbeitsförderung und –erprobung gefördert. Seit 2011 stehen hierfür insgesamt bis zum Projektende 2.018, 100 Millionen Euro aus Mitteln des Ausgleichfonds zur Verfügung. Die Jugendlichen lernen verschiedene Berufsfelder und –bilder kennen, setzen sich mit ihren Interessen, Neigungen und Fähigkeiten auseinander und entwickeln geplant und langfristig wichtige Schlüsselkompetenzen zur Verbesserung ihrer Ausbildungsreife.

In Kloster Veßra funktioniert dies bereits seit neun Jahren. So lange nehmen Schüler der Albert-Schweitzer-Förderschule schon an diesem Programm teil, das 1997 entwickelt wurde. „Unsere Schüler gehen immer mit Begeisterung nach Kloster Veßra", berichtet Torsten Zöllner, der die Jugendlichen von Schulseite aus betreut. „Sie nehmen am Arbeitsleben teil und haben Kontakt zu den anderen Auszubildenden, die hier arbeiten." Faruk Djemaj ist mit 19 Jahren der Älteste der sechs Schüler. Noch ein Jahr Schule hat er vor sich, dann wartet das Arbeitsleben auf ihn. Mit dem holzverarbeitenden Gewerbe hat er sich während der vergangenen Jahre bereits angefreundet und hofft, auch weiter in diese Richtung gehen zu können, vielleicht eine Lehre in einem entsprechenden Beruf zu machen im Rahmen einer sogenannten theorieverminderten Ausbildung.

Reich Bestattungen & Trauerhilfe

TAG und NACHT, auch an Sonn- und Feiertagen.

Hildburghausen, Schlossberg 1 Tel.: 0 36 85 / 70 78 78

Eisfeld, Oberend 9 Tel.: 0 36 86 / 32 23 20

„Der letzte Weg sollte so individuell wie das Leben sein!"

Wir sind jederzeit für Sie da. Tag und Nacht, an Sonn- und Feiertagen.

ZEHNER GMBH BESTATTUNGEN

Eisfeld | Telefon 03686 30 07 68

Schleusingen | Telefon 036841 4 13 49

W. ZEHNER BESTATTUNGEN

Hildburghausen

Schleusinger Straße 20

Herr Welke

jederzeit für Sie erreichbar:

Telefon 03685 70 98 98

Evang.-Freik. Gemeinde

Hildburghausen. Die Evangelisch-Freikirchliche Gemeinde Hildburghausen, Friedrich-Fröbel-Str. 1, lädt am Sonntag, dem 2. August 2015, um 10 Uhr zum Gottesdienst ein.

Kirchspiel Heldburg - Ummerstadt

Heldburg. Das Kirchspiel Heldburg-Ummerstadt lädt ein:
- So., 02.08.15, 9 Uhr: Gottesdienst in Lindenau, 10 Uhr: Gottesdienst in Heldburg;
- Di., 4. August 2015, 14.30 Uhr: Gottesdienst Gemeindenachmittag in Heldburg;
- So., 09.08.15, 9 Uhr: Gottesdienst in Ummerstadt, 13 Uhr: Gottesdienst in Bad Colberg.

Wiederkehrende Termine:
- **Chorproben:** jeden Montag, 19.30 Uhr in Heldburg; jeden 2. Dienstag, 19.30 Uhr in Lindenau; jeden 2. Dienstag, 19.30 Uhr in Ummerstadt;
- **Christenlehre:** freitags, 14.30 bis 15.30 Uhr in Heldburg; mittwochs, 16.15 bis 16.45 Uhr in Lindenau; dienstags, 15.30 bis 16.15 Uhr, Klasse 4 bis 6 in Ummerstadt, dienstags, 16.30 bis 17.15 Uhr, Klasse 1 bis 3 in Ummerstadt.

Kirchspiel Brünn - Brattendorf - Schwarzbach

Brünn. Das ev.-luth. Pfarramt Brünn lädt ein:
- Sonntag, 2. August 2015, 9 Uhr: Gottesdienst in Brattendorf; 10 Uhr: Gottesdienst in Brünn;
- So., 9. August 2015, 9 Uhr: Gottesdienst in Schwarzbach.

Kirchspiel Hellingen

Hellingen. Im Kirchspiel Hellingen finden nachfolgende Gottesdienste statt:
- Sonntag, 2. August 2015, 10 Uhr: Kirmesgottesdienst in Hellingen; 13.30 Uhr: Gottesdienst in Rieth;
- Sonntag, 9. August 2015, 10.45 Uhr: Zentraler Gottesdienst zu Johann Friedrich II und zum spannenden Spätsommer 1563 des Wilhelm von Grumbach in Käßlitz.

Kirche St. Wigbert

Häselrieth. Die Radwegkirche St. Wigbert lädt ein:
- Sonntag, 2. August 2015, 9.30 Uhr: Gottesdienst in der St. Wigbert Kirche.

Wiederkehrende Termine:
- jeden Mittwoch, 20 Uhr: Chorprobe im Pfarrhaus Häselrieth.

Kirchspiel Westhausen

Westhausen. Im Kirchspiel Westhausen sind nachfolgende Gottesdienste und Veranstaltungen geplant:
- Sonntag, 2. August 2015, 9 Uhr: Gottesdienst in Schlechtsart; 13.30 Uhr: Gottesdienst mit Taufe in Westhausen; 18 Uhr: Gottesdienst in Holzhausen;
- So., 9. August 2015, 9 Uhr: Gottesdienst in Gompertshausen.

Pfarrbereich St. Kilian

St. Kilian. Der Pfarrbereich St. Kilian lädt ein:
- Sonntag, 2. August 2015, 9 Uhr: Gottesdienst in Wiedersbach, 10.30 Uhr: Gottesdienst mit Abendmahl in St. Kilian;
- Mittwoch, 5. August 2015, 14 Uhr: Gemeindenachmittag 50+ in St. Kilian.

Kirchspiel Themar

Themar. Die Kirchgemeinden im Kirchspiel Themar laden ein:
- Sonntag, 2. August 2015, 10 Uhr: Gottesdienst in der Stadtkirche mit Kirchkaffee.

Mit dem Tod verliert man vieles,
niemals aber die gemeinsam verbrachte Zeit.

Unerwartet und zu früh mussten
wir Abschied nehmen von unserem

Paul

*15.11.1950 † 24.06.2015

In dankbarer Erinnerung:
deine Renate mit Angehörigen
und deine Bekannten und Freunde

Schleusingen, im Juli 2015

„Nichts ist gewisser als der Tod,
nichts ist ungewisser als seine Stunde"
(von Anselm von Canterbury)

In der schweren Stunde des Abschiedes stehen wir Ihnen hilfreich bei der Gestaltung von Traueranzeigen, Danksagungen und Nachrufen zur Seite.
Die Mitarbeiter der Südthüringer Rundschau
Telefon: 0 36 85 / 79 36-0

Totentafel

Heinz Gladitz, Lengfeld
**19.12.1928 † 21.07.2015*
Die Trauerfeier findet am Samstag, dem 1. August 2015, um 14 Uhr in der Kirche zu Lengfeld statt.

Walter Hauptmann, Ummerstadt
**30.05.1936 † 20.07.2015*
Der Trauergottesdienst findet am Samstag, dem 1. August 2015, um 14 Uhr in der Friedhofskirche zu Ummerstadt statt.

Sebastian Hanff, Gellershausen
**21.06.1976 † 18.07.2015*
Die Trauerfeier findet am Samstag, dem 1. August 2015, um 14 Uhr auf dem Friedhof in Gellershausen statt.

Johanna Großmann, Masserberg
**25.11.1921 † 11.07.2015*
Die Trauerfeier findet am Samstag, dem 1. August 2015, um 14 Uhr in der Bergkirche zu Masserberg statt.

Vroni Heß, Sachsenbrunn
**28.09.1934 † 26.07.2015*

Gärtnermeister

Gerhard Bohms, Themar
**03.03.1935 † 25.07.2015*
Die Trauerfeier findet am Samstag, dem 1. August 2015, um 14 Uhr auf dem Friedhof in Simmershausen statt.

Edgar Siegling, Saargrund
**25.01.1950 † 28.07.2015*
Der Trauergottesdienst findet am Samstag, dem 8. August 2015, um 13 Uhr im Gemeindehaus Schirnrod statt.

Kirchgemeindenverband Streufdorf - Eishausen

Streufdorf. Der Kirchgemeindenverband Streufdorf - Eishausen lädt ein:
- Sonntag, 2. August 2015, 10 Uhr: Gottesdienst in Streufdorf, 14 Uhr: Gottesdienst in Stressenhausen; 17 Uhr: Gottesdienst in Seidingstadt;
- Sonntag, 9. August 2015, 10 Uhr: Gottesdienst in Eishausen, 15 Uhr: Gottesdienst in Adelhausen.

Evang. Kirche Schleusingen

Schleusingen. Die Kirchgemeinde lädt zu folgenden Gottesdiensten und Veranstaltungen ein:
- Sonntag, 2. August 2015, 10 Uhr: Gottesdienst;
- Sonntag, 9. August, 10 Uhr: Gottesdienst.

Wiederkehrende Termine:
- jeden Samstag, 10 Uhr: Gottesdienst im Wilhelm-Augusta-Stift;
- jeden Montag, 18.30 Uhr: Junge Gemeinde im Gemeindezentrum;
- jeden Dienstag, 15.30 Uhr: Tanzkreis für Senioren im Gemeindezentrum;
- jeden Donnerstag, 9.30 Uhr: Krabbelgruppe im Gemeindezentrum, 20 Uhr: Chor, im Gemeindezentrum.

Ev.-Luth. Kirche Hildburghausen

Hildburghausen. Die evangelisch-lutherische Kirchgemeinde lädt zu folgenden Gottesdiensten und Veranstaltungen ein:
- Sa., 1. August 2015, 17 Uhr: Konzert mit Collegium musicum in der Christuskirche;
- So., 2.08.15, 9.30 Uhr: Gottesdienst in der Christuskirche;
- Sonntag, 9. August 2015, 9.30 Uhr: Gottesdienst in der Christuskirche; 14 Uhr: Gottesdienst in Heßberg.

Wiederkehrende Termine:
- jeden Montag, 16 Uhr: Kinderchor; 17 Uhr: Gottesdienst im Andachtsraum der HELIOS Fachkliniken Hildburghausen; 19.30 Uhr: Stadtkantorei im Gemeindehaus;
- jeden Dienstag, 15.30 Uhr: Konfirmanden im Gemeindehaus; 18.30 Uhr: Posaunenchor im Gemeindehaus;
- jeden Mittwoch, 14 Uhr: Vorkonfirmanden im Gemeindehaus; 19 Uhr: Collegium musicum im Gemeindehaus;
- jeden Donnerstag, 12 Uhr: Mittagsgebet in der Apostelkirche; 15.30 Uhr: Andacht im Andachtsraum des Henneberg Klinikum.

In Erinnerung

In Memoriam

In Erinnerung zum 5. Todestag
an meinen geliebten Mann,
Vati und Opa

Peter

† 3o.7.2o1o

Die Traurigkeit wird nie vergehen,
wenn wir vor Deinem Grabe stehen.
Wir können diesen Schmerz kaum tragen ,
denn offen sind so viele Fragen !
Du streifst uns manchmal wie ein Licht,
und flüsterst leis, vergesst mich nicht .
Dann lächeln wir ganz sanft zurück,
wie könnten wir, Du warst unser ganzes Glück.
Man sagt, die Zeit heilt alle Wunden,
wir haben diese Zeit noch nicht gefunden .
Manchmal glauben wir,
daß Du in unserer Nähe bist,
wenn wir Dich in unseren Gedanken in
die Mitte nehmen und
Deinen Enkeln von Dir erzählen.

In Liebe und Dankbarkeit:
Deine Erika mit Kindern
und alle, die Dich lieb hatten

Schleusingen, *im Juli* ***2015***

Traueranzeigen

Dein gutes Herz hat aufgehört zu schlagen,
Du kannst jetzt nicht mehr bei uns sein.
Gott hilft uns, diesen Schmerz zu tragen,
denn ohne Dich wird alles anders sein.
Herr, dein Wille ist geschehen.

Nach langer, schwerer Krankheit wurde mein lieber Ehemann, guter Vater, Bruder, Schwager, Onkel, Groß- und Patenonkel heimberufen.

In stiller Trauer und für uns unvergessen:
Deine Ehefrau Ute und Sohn Olaf
Schwester Margitta und Ehemann Georg
sowie im Namen aller Angehörigen

Der Trauergottesdienst mit anschließender Urnenbeisetzung findet am Samstag, dem 8. August 2015, um 13.00 Uhr im Gemeindehaus Schirnrod statt.

Für bereits erwiesene und noch zugedachte Anteilnahme bedanken wir uns von Herzen.

Edgar Siegling

✳ 25. Januar 1950

† 28. Juli 2015

Saargrund, *Sachsenbrunn, Crock, Veilsdorf und Burgkunstadt, im Juli 2015*

Nachruf

Und immer sind irgendwo Spuren Deines Lebens.
Gedanken, Bilder, Augenblicke und Gefühle.
Sie werden uns immer an Dich erinnern.

Wir trauern um

Sebastian Hanff

der nach einem tragischen Unglücksfall aus unserer Mitte gerissen wurde.

Unser tiefes Mitgefühl gilt seiner Familie.

Die Dorfgemeinschaft und Vereine von Gellershausen

Ev.-Luth. Kirche Eisfeld

Eisfeld. Die evangelisch-lutherische Kirchgemeinde lädt ein:
- Sonntag, 2. August 2015, 9.30 Uhr: Gottesdienst;
- Sonntag, 9. August 2015, 9.30 Uhr: Gottesdienst.

Wiederkehrende Termine:
- jeden Mittwoch, 19.30 Uhr: Freundeskreis Suchtkrankenhilfe.

Achtung!

In den Ferien finden keine Christenlehre, Konfirmandenunterricht und Flötenkreise statt.

Kirche Römhild

Römhild. Die Kirchgemeinde Römhild lädt ein:
- Sonntag, 2. August 2015, 10 Uhr: Gottesdient in Mendhausen, 18 Uhr: Gottesdienst mit anschließenden Abendessen in Römhild;
- Donnerstag, 6. August 2015, 16 Uhr: Gottesdienst im AWO-Seniorenheim „Gleichbergblick“;
- Sonntag, 9. August 2015, 10.30 Uhr: Gottesdienst in Römhild, 14 Uhr: Gottesdienst mit Taufe in Sülzdorf.

Sommerfest im „Haus Sophie“

Anzeige: Hildburghausen. Am 9. Juli luden wir zum Sommerfest und zum „Tag der offenen Tür“ in unser Seniorenzentrum mitten in Hildburghausen ein.

Das Wetter war perfekt für diesen Tag und das Interesse an unserer Einrichtung groß. Viele Besucher kamen und schauten sich um, dabei konnten offene Fragen geklärt werden.

Die „Leitetaler Blasmusikanten“ trugen zur musikalischen Unterhaltung bei und manch Bewohner traute sich sogar, das Tanzbein zu schwingen. Großen Anklang fand auch der von Mitarbeitern selbstgebackene Kuchen sowie die Tombola.

Allen, die zum guten Gelingen des Festes beigetragen haben, sagen wir hier nochmal ein großes Dankeschön.

Ein besonderer Dank gilt an dieser Stelle auch unseren ehrenamtlichen Mitarbeitern.

Am 9. Juli fand ein Sommerfest und ein „Tag der offenen Tür“ im Seniorenzentrum „Haus Sophie“ statt. Foto: „Haus Sophie“

Peter Orloff und der Schwarzmeer Kosaken-Chor!

Ukrainer und Russen friedlich vereint - gewaltig, mystisch, geheimnisvoll!

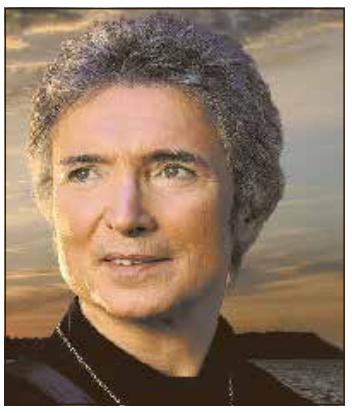

Anzege: Waldau. Am Samstag, dem 12. September 2015 findet um 15 Uhr in der Dorfkirche Waldau, Kirchstraße, 98553 Nahetal-Waldau ein festliches Konzert des berühmten Schwarzmeer Kosaken-Chores statt unter der musikalischen Gesamtleitung und persönlichen Mitwirkung von Peter Orloff, der einst als jüngster Sänger aller Kosakenchöre der Welt – damals übrigens gemeinsam mit Ivan Rebroff – im Schwarzmeer Kosaken-Chor seine legendäre Karriere begründete.

Aus dem kleinen Jungen mit der schon damals aufsehenerregenden Stimme wurde die Schlagerlegende Peter Orloff , der„König der Hitparaden“ mit 19 eigenen Charts-Notierungen und zahlreichen Goldenen Schallplatten – u.a. als Sänger für „Ein Mädchen für immer“ und die „Königin der Nacht“, als Textdichter für Bernd Clüver‘s „Junge mit der Mundharmonika“ und als Komponist für „Du“, Peter Maffay‘s bis heute größten Hit, den inzwischen auch Helene Fischer singt. Außer Peter Maffay und Bernd Clüver produzierte er u.a. auch Heino, Freddy Quinn und Julio Iglesias. Seit 23 Jahren führt er mit „Charisma, Charme und Stimmgewalt“ das einst von seinem Vater, dem Theologen und Sohn eines Generals, Nikolai Orloff jahrzehntelang geleitete und in den 90er Jahren wieder begründete Ensemble auf ausgedehnten triumphalen Konzerttourneen von Erfolg zu Erfolg.

Peter Orloff freut sich dabei ganz besonders auf eine Begegnung in Waldau mit den Menschen, die am 12. September die Gelegenheit haben werden, ihn mit seinem Elite-Ensemble, das als Königsklasse seines Genres gilt, live zu erleben und verspricht den Zuschauern schon heute einen unvergesslichen Nachmittag. Oder – so die Kommentare von Zuschauern - „Ein Konzert mit Gänsehaut-Garantie“ und „Ein musikalisches Naturereignis.“

Denn es gibt viele Kosakenchöre – aber nur einen Schwarzmeer Kosaken-Chor!

Gewaltig, mystisch, geheimnisvoll!

Kartenvorverkauf:

Pfarramt Waldau, Kirchstraße 5; Pfarramt Hinternah, Kirchweg 2; Buchhandlung Rockenstein, Markt 12, Tel.: 036841/41042; www.reservix.de , Ticket-Hotline: 01805/700733; www.adticket.de, Ticket-Hotline: 0180/6050400; www.eventim.de, Ticket-Hotline: 01805/570070 und bei allen CTS-, Reservix- und ADticket-Verkaufsstellen.

Danksagungen

Hannelore Schultze

D
- an alle, die uns in den schweren Stunden so hilfreich zur Seite standen
- für alle Worte des Trostes, gesprochen oder geschrieben
- für Blumen, Karten und Geldzuwendungen

A
- für eine stumme Umarmung oder einen Händedruck, wenn die Worte fehlten
- allen Verwandten, unserer Nachbarschaft in Silbach sowie allen Freunden und Bekannten, auch aus Breitenbach

N
- an Frau Dipl.-Med. Silke Vonau für ihre Bemühungen sowie an Herrn Dr. med. Thomas Mirsch, der in den schweren Stunden für uns da war
- der Diakonie Schleusingen für ihre Unterstützung bei der Pflege zu Hause

K
- dem Bestattungsinstitut Reich für die hervorragende Begleitung und Ausgestaltung der Trauerfeier
- Frau Irene Wendt für die einfühlsamen Worte und Frau Nicole Umbreit für die gefühlvolle musikalische Umrahmung der Trauerfeier

E
- der Gaststätte „Zur Sonne“ Schleusingen für die sehr gute Bewirtung

In liebevoller Erinnerung:
Klaus-Dieter und Kinder mit Familien

Silbach, *Holzweißig, Lichtenau, Polenz, Dohna, Güstrow und Erfurt, im Juli 2015*

Beendet ist ein treues Leben, das viel geleistet, viel gegeben.
Du hast ein gutes Herz besessen, nun ruht es still und unvergessen.

Wir haben Abschied genommen von unserer lieben Mutter

Elfriede Fiedler

geb. Heinkel

* 15.05.1924 † 12.07.2015

Danke sagen wir allen Verwandten, Freunden, Nachbarn und Bekannten für die Anteilnahme durch liebevoll geschriebene Worte, stillen Händedruck, Blumen und Geldzuwendungen sowie für die erwiesene letzte Ehre beim Abschied unserer lieben Mutter.

Ein besonderer Dank an Pfarrer Thomas Perlick, dem Bestattungsinstitut Pietät, insbesondere Michael Chlopik und dem Seniorenpflegeheim „Gleichbergblick“ Römhild.

In Liebe und Dankbarkeit

Familie Günter Winter
Familie Helmut Winter
und Angehörige

Die Urnenbeisetzung fand im Kreis der Familie statt.

Römhild, im Juli 2015

Was du im Leben hast gegeben, dafür ist jeder Dank zu klein.
Was wir an dir verloren haben, dass wissen wir nur ganz allein.

Danksagung

In unserem Schmerz war es ein großer Trost zu erfahren,
wie viel Liebe, Achtung und Wertschätzung

Hermann Lempert

entgegengebracht wurde.

Wir danken von Herzen für die zahlreichen liebevollen Bekundungen der Anteilnahme, für Blumen und Geldzuwendungen.

Ein besonderer Dank gilt:
- meinen Kindern und Enkelkindern, insbesondere Jens und Thomas
- unseren Verwandten, Nachbarn, Bekannten und seinen ehemaligen Arbeitskollegen der Landtechnik Streufdorf
- Herrn Dr. Löhmann und Team sowie dem Henneberg Klinikum Hildburghausen
- Herrn Welke für die tröstenden Worte in der Stunde des Abschiedes
- dem Bestattungsinstitut Zehner und dem Blumenladen „Blühzeit“
- der Gaststätte „Falkenklause“ in Hildburghausen

In liebevoller Erinnerung:
Vera Lempert und Familie

Streufdorf, im Juli 2015

Es ist schwer, einen lieben Menschen zu verlieren,
aber es tut gut zu erfahren, wie viele ihn gern hatten.

Danksagung

Tief bewegt von der überaus großen und mitfühlenden Anteilnahme, den vielen Beweisen der Achtung und Verehrung, die uns durch liebevoll geschriebene Worte, stillen Händedruck, Umarmungen, Blumen und Geldzuwendungen entgegengebracht wurden sowie für die erwiesene letzte Ehre für meinen lieben Ehemann, unserem Vater, Opa und Uropa

Harald Gramann

gilt unser herzlichster Dank:
- allen Verwandten, Freunden und Bekannten
- dem Sportverein SV 84 und der Freiwilligen Feuerwehr St. Bernhard
- Herrn Pfarrer Dede für den tröstenden Beistand sowie Frau Margitta Müller
- dem Bestattungsinstitut Zehner und dem Blumenladen „unverblümt“ für die würdevolle Ausgestaltung
- der Organistin Frau Claudia Schreyer sowie Anne Katrin und Shaila für den erhebenden Gesang
- Frau Tatjana Leipold, Frau Viola Schneider und Frau Ramona Stein für die gute Bewirtung der Trauergäste

In dankbarer Erinnerung:
Ursula und Kinder mit Familien

St. Bernhard, im Juli 2015

Gompertshausen, im Juli 2015

Wir gingen zusammen im Sonnenschein, aber auch im Sturm und Regen. Doch niemals ließ einer den andren allein auf seinen Lebenswegen.

DANKSAGUNG

In Dankbarkeit sind wir all denen verbunden, die ihre herzliche Anteilnahme beim Abschied von unserem lieben

Werner Spieß

in so vielfältiger Weise bekundeten und ihn auf seinem letzten Weg begleiteten.

Wir danken allen Verwandten, Freunden, Nachbarn und Bekannten recht herzlich.

Besonders danken wir den Ärzten und Schwestern der Gemeinschaftspraxis Löhmann, dem ambulanten Pflegedienst Vonhausen, den Mitarbeitern vom „Haus Sophie“, Herrn Pfarrer Zeidler, dem Kirchenchor, dem Organisten Wolfgang Lautensack, dem Bestattungsinstitut Pietät, der Gärtnerei Eyring, dem Sportverein Gompertshausen und der Gaststätte Leipold.

In dankbarer Erinnerung
Anna Spieß
und Kinder mit Familien

Prinz Chaos II neues Mitglied im Hildburghäuser Werbering e.V.

Weitersroda. Der Vorsitzende des Hildburghäuser Werbering e.V. Bernd Klering konnte den Besitzer vom Schloss Weitersroda und Betreiber der Kulturkneipe „Simplicissimus" Prinz Chaos II (Florian Kirner) als neues Mitglied im Werbering willkommen heißen. Die Kulturkneipe „Simplicissimus" und der neue Biergarten sind samstag's und sonntag's ab 14 Uhr geöffnet. Jeden 1. Samstag im Monat wird im Schloss Weitersroda eine „Rock-Nacht" veranstaltet, zu der alle Rockfans herzlich willkommen sind. In der herrlichen Schlossatmosphäre gibt es viele Spielmöglichkeiten für Kinder, so dass ein Familienausflug nach Weitersroda immer ein Erlebnis ist.
Foto: sr

Mit der AWO auf Reisen

Römhild. Am Mittwoch, dem 5. August 2015 führt uns eine Tagesfahrt nach Schmalkalden zur Landesgartenschau. Die Fahrt kostet ca. 32 Euro inklusive Eintritt Landesgartenschau.

Am Donnerstag, dem 20. August 2015 laden wir zur Tagesfahrt nach Michelau / Lichtenfels ein. Am Morgen werden wir das Deutsche Korbmuseum in Michelau besuchen. Anschließend besteht die Möglichkeit nach Wunsch zum Mittagessen. Nach dem Mittagessen geht es weiter nach Lichtenfels, von wo aus wir eine zweistündige Floßfahrt mit Musik, Kaffee und Kuchen starten. Die Fahrt kostet 40 Euro inklusive Eintritt Korbmuseum, Floßfahrt sowie Kaffee und Kuchen.

Flohmarkt in Veilsdorf

Veilsdorf. Am Samstag, dem 15. August 2015, ab 8 Uhr findet im Objekt der Milch-Land-GmbH Veilsdorf ein Flohmarkt statt. Entlang des Wirtschaftsweges in Richtung Harras kann mit Fahrzeugen aufgebaut werden. Es werden keine Standgebühren erhoben. Ausreichend Parkplätze sind vorhanden. Für Mittagessen, Kaffee, Kuchen und Softeis ist bestens gesorgt. Nähere Informationen unter Tel. 0170/4341600.

Händler und Schnäppchenjäger sind herzlich willkommen.

Antje Chudy „Baumwesen & Baumbilder"

Ausstellung im Schloss Bedheim bis 6. September 2015

Bedheim. „In der Tiefsee hat man seltsame Wesen entdeckt" hieß es in einer Meldung. Die Künstlerin Antje Chudy konnte bisher noch nicht in die Tiefsee tauchen. Das würde sie gerne tun. Sie ist neugierig. Bis dahin aber geht sie tagtäglich hier mit offenen Augen und den anderen Sinnen umher. Sie ist keine Suchende, keine Jägerin, sondern eine Finderin. Unglaublich, was Pflanzenwelt und Steinewelt, eben die Erdoberfläche an Erscheinungen hervorbringen.

In der Bedheimer Ausstellung sind es „Baumwesen", die uns gezeigt werden, kleine Holz-Skulpturen von Naturkräften geschaffen, von Antje Chudy gefunden, leicht bearbeitet und in unser Blickfeld gebracht.

Sind es Fabelwesen? Man könnte sie dazu machen, ihnen Namen geben, Geschichten über ihr inneres Leben spielerisch erfinden. Die Bilder zeigen Bäume in unserer Landschaft - fein gezeichnet in bester thüringer Tradition mit Kreide und Bleistift auf getöntem Papier, dessen sanfter Farbton wunderbar mit dem Ausstellungsraum korrespondiert.

Sie sind herzlich eingeladen im Schloss Bedheim angeregt zu werden und zur Ruhe zu kommen. Die Ausstellung ist samstags, sonntags und feiertags von 13 bis 19 Uhr geöffnet. Der Eintritt ist frei.

HILDBURGHÄUSER
Altstadtfest
mit verkaufsoffenem Sonntag

Freitag, 31.07.2015
ab 10.00 Uhr **Buntes Markttreiben**
ab 20.00 Uhr Rock und Pop vom Feinsten mit **„BELCONDA"**

Samstag, 01.08.2015
ab 10.00 Uhr **Buntes Markttreiben**
ab 11.00 Uhr Die **„SUHLER MUSIKANTEN"** spielen auf
ab 12.00 Uhr **Kutschfahrten** durch Hildburghausen
ab 20.00 Uhr Musik der Superlative mit **„ADVANCE"**
ab 22.15 Uhr **Spektakuläre Lasershow „LICHT WIRD ZUM ERLEBNIS"**

Sonntag, 02.08.2015
ab 10.00 Uhr **Musikalischer Frühschoppen**
ab 12.00 Uhr **Buntes Unterhaltungsprogramm** für die ganze Familie
ab 13.00 Uhr **Kutschfahrten** durch Hildburghausen
ab 13.00 Uhr **„VERKAUFSOFFENER SONNTAG"** der Hildburghäuser Einzelhändler
ab 13.30 Uhr Die **„BIG BAND Schleusingen"** spielt auf

Alle Veranstaltungen finden auf dem Marktplatz in Hildburghausen statt.

Samstag: 09.00 bis 16.00 Uhr & Sonntag: 10.00 bis 18.00 Uhr
Großer Antik- & Flohmarkt auf dem Marktplatz/Fußgängerzonen

Freitag und Samstag - jeweils ab 18.00 Uhr
wird ein Eintritt von 3,00 € pro Besucher erhoben

Kostenloses Benutzen der Parkplätze in Hildburghausen über das gesamte Wochenende!

Ihre Familienanzeige preisgünstig bei uns
Südthüringer RUNDSCHAU
Tel.: (0 36 85) 79 36 - 0
Fax.: (0 36 85) 79 36 - 20

HIGHLIGHTS IN IHRER REGION

HUK-COBURG open air sommer

www.open-air-sommer.de

Sichern Sie sich Ihre Karten an allen bekannten VVK-Stellen in Ihrer Region und auf www.ADticket.de
TICKETHOTLINE: 0951/23837 ONLINE: WWW.KARTENKIOSK-BAMBERG.DE

Gastronomie Veranstaltungen Gastronomie Veranstaltungen

14. Countryfest in Einöd

Einöd. Nunmehr zum 14. Mal findet das große Countryfest auf der Shadow Creek Ranch in Einöd statt. Das große Turnier in dem kleinen Südthüringer Örtchen wird auch in diesem Jahr am Wochenende vom 31. Juli bis 2. August 2015 von zahlreichen Reitern aus ganz Deutschland besucht. Das alljährliche Countryfest ist nicht nur ein Rinderturnier, sondern auch das Feiern und Tanzen soll an diesem Wochenende nicht zu kurz kommen. Freitagabend heizt „Franky“, bei freiem Eintritt, im Saloon ordentlich ein. Das Tanzbein kann bis in die Nacht hinein geschwungen werden. Samstagvormittag wird das Turnier in den Rinderdisziplinen Cattle Penning, Team Penning und Ranch Sorting durch die Schirmherrin Kristin Floßmann (MdL), mit einem Grand Entry eröffnet. Für die Kleinen gibt es das ganze Wochenende Ponyreiten sowie Kinderschminken und eine Hüpfburg. Auch Kutschfahrten durch das Helburger Unterland werden angeboten. Ab 21 Uhr kann dann zu stielechter Countrymusik der „Loose Moose Band“ getanzt werden, was erfahrungsgemäß viele Line Dancer auf die Shadow Creek Ranch lockt. Für das leibliche Wohl ist gesorgt. Neben einer Cocktailbar gibt es von Steak bis Chilli Con Carne alles, was das Herz begehrt. Der Sonntag steht ganz im Zeichen des Rinderturniers, welches ca. 16 Uhr mit einer Siegerehrung und der Übergabe der Preise zu Ende gehen wird. Das Team der Countryscheune und der Shadow Creek Ranch um Heidrun und Norbert Otto sowie die Schirmherrin Kristin Floßmann laden alle recht herzlich ein, an diesem Event-Wochenende Gast zu sein.

Das nächste Turnier in Einöd ist auch bereits im Planung. Vom 17. bis 18. Oktober 2015 wird die Deutsche Meisterschaft im Cutting der NCHA (National Cutting Horse Association) und die offene Thüringer Meisterschaft im Team Penning, Cattle Penning und Ranch Sorting auf der Shadow Creek Ranch in Einöd ausgetragen. Auch hier wird für das reitsportbegeisterte Publikum Einiges geboten.

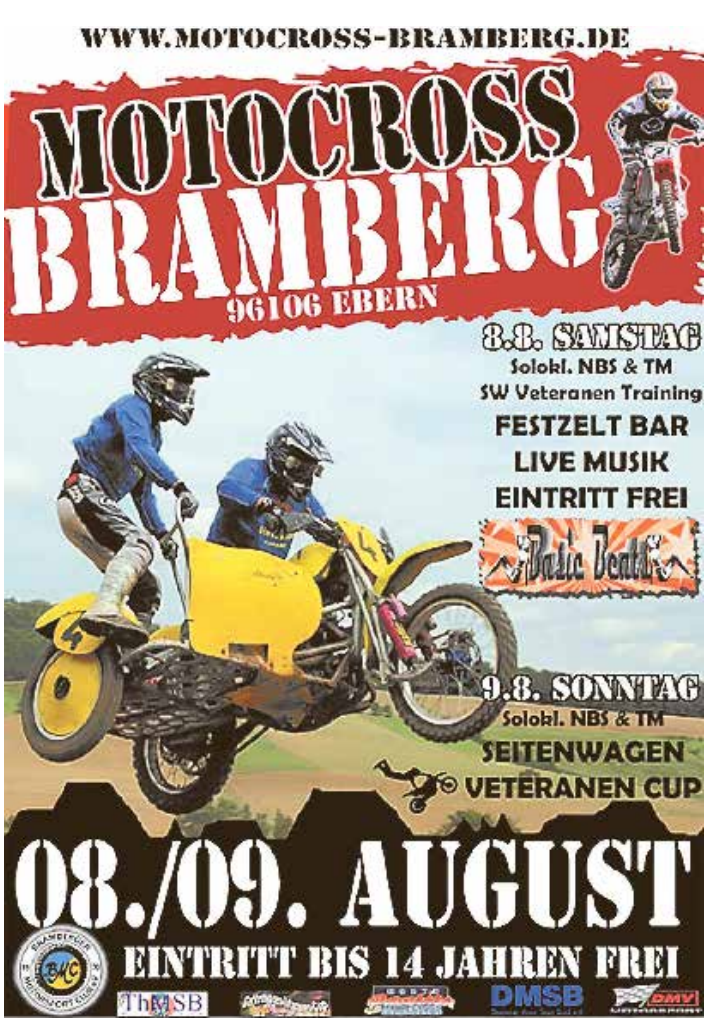

Gemeinsames Sommerfest

Hildburghausen. Der Gehörlosenverein Hildburghausen e. V. veranstaltet erstmals in diesem Jahr sein Sommerfest gemeinsam mit dem Gehörlosenverein „Werragruß“ Meiningen e. V. in Meiningen.

Am Samstag, dem 8. August 2015 findet die gemeinsame Veranstaltung am Bootshaus an der Werra, Straße nach Untermaßfeld und B 89, statt.

Alle Mitglieder und Freunde unseres Vereins sind nach Meiningen herzlichst eingeladen. Mitfahrgelegenheit gibt es am 8. August 2015, um 14 Uhr ab dem Polizeiparkplatz in Hildburghausen.

Der Vorstand hofft auf eine rege Teilnahme und wünscht erlebnisreiche Stunden und viel „Kommunikation“ mit dem Meininger Gehörlosen.

Eichigtfest in Veilsdorf

Veilsdorf. Der Eichigt in Veilsdorf ist ein Waldgebiet auf der Leite Richtung Hildburghausen. Wegen seiner schattigen Lage ist er bereits seit dem 19. Jahrhundert als Festplatz beliebt.

So hat der Gesangverein Veilsdorf 1894 mit dem 5. Bundessängerfest des Sängerbundes „Eintracht“ dort sein 50. Fahnenjubiläum gefeiert. Anwesend waren 20 Chöre aus ganz Südthüringen und dem heutigen Oberfranken.

Der Festplatz in seiner heutigen Form entstand in den 60er Jahren des 20. Jahrhunderts, konnte dann aber wegen der Sperrgebietsveränderung Anfang der 70er Jahre nicht mehr genutzt werden. Erst vor 25 Jahren begann der Gesangverein Veilsdorf, den Platz wieder für Festlichkeiten zu nutzen. Seitdem musste das Eichigtfest nur in zwei Jahren wegen schlechten Wetters ganz ausfallen. Auch in diesem Jahr ist das Fest aus Witterungsgründen verschoben worden. Die Veranstalter und deren fleißige Helfer rechnen aber fest damit, dass am Sonntag, dem 9. August 2015 ideales Wetter herrschen wird. Es wird alles getan, um den Gästen einen unterhaltsamen und vergnüglichen Nachmittag zu bereiten.

Beginn ist 13.30 Uhr. Der Eintritt ist frei.

Aufnahme vom Eichigtfest 2006. Foto: Gesangverein Veilsdorf

Stadttheater

Hildburghausen. Im Stadttheater Hildburghausen sind nachfolgende Veranstaltungen geplant:

- Mittwoch, 18. November 2015, 19.30 Uhr: Celtic Angels - Magic Moments Live;
- Sa., 21.11.15, 16 Uhr: Unvergänglich Böhmisch: Holger Mück und seine Egerländer;
- Samstag, 19. Dezember 2015, 17 Uhr: Der Nussknacker Staatliches Akademisches Theater Belarus ein Ballettklassiker für die ganze Familie;
- Do., 14. Januar 2016, 20 Uhr: Damals-Konzerttournee 2016 mit Tony Christie, Vanity Fare, Hermans Hermits, Gary Garisson feat. Ohio Express;
- 21. Februar 2016, 19.30 Uhr: Ingo Oschmann: Wort, Satz und Sieg!

Info & Verkauf Touristinformation Tel. 03685/40583.

Sammlertreff

Hildburghausen. Der Briefmarkensammlerverein 1885 e. V. lädt zum Sammlertreff am Freitag, dem 7. August 2015, um 19.30 Uhr im Cafe Charlott recht herzlich ein.

Veranstaltungen am Wochenende
Landkreis Hildburghausen

Samstag, 1. August 2015

08 Uhr: **Traditionelle Plankirmes** in **Zeilfeld**
09 Uhr: **15. Sommerfest in Thommy‘s Zooladen** in **Eisfeld**
10 Uhr: **7. Altstadtfest** in **Hildburghausen**
10 Uhr: **Haus & Garten Träume** in **Ohrdruf**
20 Uhr: **6. Traktortreffen und Sommerfest** in **Ehrenberg**

Sonntag, 2. August 2015

10 Uhr: **7. Altstadtfest** in **Hildburghausen**
10 Uhr: **6. Traktortreffen und Sommerfest** in **Ehrenberg**
10 Uhr: **Traditionelle Plankirmes** in **Zeilfeld**
10 Uhr: **Haus & Garten Träume** in **Ohrdruf**

I LEIK IT.
Feuerwehr Lengfeld
lädt ein zum
23. Sommerfest
und 11. Traktorentreffen
vom 07. bis 09. August 2015

Freitag, 07.08.15
18:00 Uhr öffentlicher Gaudiwettbewerb für Feuerwehren und andere interessierte Vereine & Gruppen (mind. 4 Personen)
anschl. gemütliches Besammensein (Anglühen für das Traktortreffen)

Samstag, 08.08.15
11. Traktortreffen
ab 10:00 Uhr Anreise
12:00 Uhr Mittagessen
13:00 Uhr Ausfahrt
Unsere Highlights zum Traktortreffen: Traktorausstellung & historische Landtechnik, Dreschvorführung, Kinderschminken, Traktorpulling
21:00 Uhr Tanz mit „BoBaBo“

Sonntag, 09.08.15
ganztags Eintritt frei
10:00 Uhr Frühschoppen
12:00 Uhr Mittagessen mit Bedienung Menü: Hüts, Brüh on Brocke
14:00 Uhr Volkstümlicher Nachmittag mit den „Milzer Dorfmusikanten“

Für Speisen und Getränke ist bestens gesorgt!
Es lädt ein der Feuerwehrverein Lengfeld 2000 e.V. und die FFW Lengfeld.
www.leikeim.de

Traktortreffen in Lengfeld

Lengfeld. Alles auf zum 11. Traktortreffen und 23. Sommerfest des Feuerwehrvereins vom 7. August bis 9. August 2015 nach Lengfeld.

Am Freitag, dem 7. August findet unser trationeller Gaudiabend mit anschließendem Anglühen fürs Traktortreffen statt. Das Traktortreffen beginnt am Sonnabend, dem 8. August ab 10 Uhr mit dem Eintreffen der Traktoren. Ab 12 Uhr ist Mittagessen und um 13 Uhr beginnt die große Ausfahrt durch den Ort. Dreschvorführungen und alte Technik, wie auch alle Traktoren sind bei fachmännischen Dialogen zu bestaunen.

Am Sonntag, dem 9. August verwöhnen wir unsere Gäste nach dem Frühschoppen mit „Hüt´es, Brüh on Brocke“. Nachmittags unterhalten uns, bei Kaffee und Kuchen, die „Milzer Dorfmusikanten“.

An allen Tagen ist für Speis und Trank bestens gesorgt.

Die Gewerbetreibenden wünschen allen Gästen des Sommerfestes viel Spaß in Lengfeld

• Landschaftspflege
• Gartenbau
• Schachtarbeiten
J. Zachrich
Schulstraße 95 • 98660 Lengfeld
Tel.: 03 68 73 / 20 161 • Fax: 60 860
Mobil: 0171 / 50 64 902

Gaststätte und Getränkehandel
M. Zachrich
Mobil: 01 71 / 5 43 01 89
„Am Sportplatz“
98660 Lengfeld
Telefon: 03 68 73 / 2 01 61
PARTY service

Hypnose-Hildburghausen.de
Rückführungen ...

RÄUMUNGS-VERKAUF
wegen Geschäftsaufgabe.
Ab Samstag, dem 01.08.2015
erhalten Sie auf unser gesamtes Sortiment
70% Rabatt
>>> Bitte alle Gutscheine einlösen! <<<
Wir freuen uns auf Ihren Einkauf.
SCHUHHAUS Leibe
Eisfeld • Am Neumarkt
Tel.: 0 36 86 / 32 24 74
PARKMÖGLICHKEITEN AM HAUS
Öffnungszeiten:
Mo.-Fr.: 9.00-13.00 Uhr & 15.00-18.00 Uhr
Samstag: 9.00-11.30 Uhr
Seit 1863 die Adresse für gute Schuhe

Deponie Leimrieth
Entsorgung von:
- Beton
- Bauschutt
- Ziegeln, Fliesen, Keramik
- Bodenaushub
- Bitumengemische
- Baustoffe auf Gipsbasis
- Ytong, Gasbetonsteine
- Boden und Steine

Öffnungszeiten:
Mo. – Fr.: 9 - 16 Uhr
jeden 1. Samstag
im Monat: 9 - 12 Uhr

OMROS
GESELLSCHAFT FÜR UMWELTTECHNIK mbH
Tel.: 03685-709547 oder
03685-4159902

SAGASSER
GETRÄNKEFACHMÄRKTE
MITTWOCHs Kracher gültig nur am 05.08.
Kulmbacher Edelherb + Salz- und Pfefferstreuer Set gratis 11,99 € 20x0,5l + 3,10€ Pfand, 1Ltr. = 1,20€
Oktoberfest Märzen ... die zünftige Wiesn-Spezialität 15,99 € 20x0,5l + 4,50€ Pfand, 1Ltr. = 1,60€
Glutenfrei Neumarkter Lammsbräu Beim feinherben Glutenfrei kommt der glutenempfindliche Bierliebhaber in den vollen Genuss echten Biergeschmacks. 10x0,33l + 2,30€ Pfand
Volvic Touch oder Tee Sortiment PET 5,99 € 6x1,5l + 3,00€ Pfand, 1Ltr. = 0,67€
Residenz Quelle Mineralwässer PET 3,99 € 12x1,0l + 3,30€ Pfand, 1Ltr. = 0,33€
2 Kästen Premium oder Weißbier + eine 5l-Dose Premium 25,98 € 40x0,5l + 9,00€ Pfand, 1Ltr. = 1,04€
Jever Pilsener, Fun oder Light +Outdoor-Tasche gratis 11,99 € 20x0,5l + 3,10€ Pfand, 1Ltr. = 1,20€
Braugold Spezial 8,99 € 20x0,5l + 3,10€ Pfand, 1Ltr. = 0,90€
deit Sortiment ... kalorienreduziert, zuckerfrei, auch für Diabetiker geeignet PET 7,77 € 12x1,0l + 3,30€ Pfand, 1Ltr. = 0,65€
Freiberger Premium Pils 9,99 € 20x0,5l + 3,10€ Pfand, 1Ltr. = 1,00€
Rotkäppchen Fruchtsecco Sortiment oder Weine Sortiment 3,33 € 1x0,75l, 1Ltr. = 4,44€
Angebote können regional abweichen - Druckfehler vorbehalten - Nur solange Vorrat reicht - Abgabe nur in haushaltsüblichen Mengen
Firmensitz: Sagasser-Vertriebs GmbH • Gärtnersleite 5 • 96450 Coburg
www.sagasser.de Angebote gültig vom Mo. 03.08. - Sa. 08.08.
98553 Schleusingen, Jägerhausstr. 7 • 98646 Hildburghausen, Unteres Kleinodsfeld 15 und Römhilder Str. 29 • 98646 Leimrieth, Leimriether Hauptstr. 12 • 98660 Themar, Römhilder Str. 34 • 98669 Veilsdorf, Hildburghäuser Str. 79 • 98673 Brattendorf, Schleusinger Str. 35

Hildburghausen. Große Überraschung im Tierheim am Wald in Hildburghausen. Schüler des Gymnasiums Hildburghausen haben im Rahmen des Ethikunterrichtes ein wunderbares Projekt mit dem Thema Tierheim und Tierschutz in Hildburghausen erarbeitet. Viele Stunden haben sie sich im Tierheim aufgehalten, mitgeholfen und viele Fragen zu aktuellen Tierschutzproblemen gestellt. Über das Ergebnis ihrer Arbeit konnten sich die Vorsitzende des Vereins und Mitglieder am 3. Juli 2015 im Gymnasium Hildburghausen informieren. Und mit sprachloser Freude konnte der Verein eine Spende in Höhe von 300 Euro aus den Händen der Ethiklehrerin im Beisein der Schüler entgegennehmen. Diese Spende wird zur Fassadengestaltung des Tierheimes mit eingesetzt.
Wir danken den Schülern und ihrer Lehrerin auf das Herzlichste und wünschen allen erholsame Ferien, einen guten Klassenstart in Klasse 6 und freuen uns auf ein weiteres gutes Zusammenarbeiten mit dem Gymnasium. Monika Hahn im Namen des Vorstandes. Foto: Tierheim Hildburghausen

Sport-Treff feiert Firmen-Jubiläum

Anzeige: **Hildburghausen.** Das Unternehmen Sport-Treff feiert 25-jähriges Firmenjubiläum. Anlässlich der Jahrfeier bietet das Sportgeschäft in der Unteren Braugasse 3 seinen Kunden deshalb in der Zeit vom 2. bis 8. August 2015 einen Rabatt von 25 % auf alle Damen und Herren Bademoden und Sommerbekleidung an.

Firmengründerin Angela Klering erinnert sich an das Entstehen des Sporthandels im Sommer 1990 und die Entwicklungen.

Mit einer geradezu 20 qm großen Ladenfläche am Spittelplatz wagte sie damals den Weg in die Selbständigkeit. „Wir haben klein angefangen, - meint die Unternehmensgründerin, - konnten aber auch Dank des damaligen Aufschwungs schnell wachsen.“ Es folgte bald der Umzug in das Ladenlokal der ehemaligen SPOWA in der Apothekergasse 7. Mit einer geeigenten Verkaufs- und Präsentationsfläche, Büro- und Lagerräumen expandierte die Firma und wurde ab 1991 schließlich zu einem gefragten Sport-Fachhandel in Hildburghausen.

Doch es war nicht immer leicht, meint die erfahrene Unternehmerin. Das Familienunternehmen hat seither Höhen und Tiefen erlebt. Vor allem die Einführung des Euro, die veränderte Infrastruktur und die zunehmende (Online-) Konsumschlacht um Tiefpreise und (virtuelle) Kundenbindung haben uns immer wieder vor neue Herausforderungen gestellt. Auch habe sich für den Einzelhandel der Wirtschaftsstandort Hildburghausen in den letzten zehn Jahren enorm verändert. So bedauert sie, dass immer weniger Einzelhandelsschäfte in der Innenstadt ein Auskommen finden und die Stadt durch das fehlende florierende Geschäft für den Kunden schließlich an Attraktivität verliert.

Doch die richtigen Entscheidungen zu treffen, hat sie in ihrer jahrelangen Unternehmertätigkeit gelernt. „Es ist uns wichtig, einen kundenorientierten Service zu bieten und als verlässlicher Ansprechpartner und Sportartikelanbieter in Hildburghausen ansässig zu sein. Wir freuen uns auf die kommenden Jahre, die wir unseren Kunden zur Verfügung stehen können und haben in einigen Bereichen auch neue Wege eingeschlagen. So haben wir in den letzten Jahren nicht nur unser Sortiment angepasst und unser Angebot differenziert, sondern uns auch lokal verkleinert“, sagt die Geschäftsführerin. Deshalb präsentiert sich das Sportgeschäft seit dem erfolgreichen Umzug vor zwei Jahren in das Ladenlokal in der Unteren Braugasse 3 nun von einer neuen attraktiven Seite. Heute blickt Angela Klering auf stolze 25 Jahre Unternehmensgeschichte zurück und möchte allen Kunden auf diesem Weg ganz herzlich danken.

AWO-Seniorenbegegnungsstätte

Römhild. Der AWO Ortsverein Römhild informiert:
- Mittwoch, 5. August 2015, 14.30 Uhr: Kaffeekränzchen.

Ansprechpartner für Veranstaltungen und Fahrten ist Elke Meinunger, Tel. 036948/859020.

Schiedsrichteransetzungen vom 1. bis 2.8.2015

Landesklasse
- Samstag, 15 Uhr: Stadtilm – Zeulenroda (Reise/Ansorg/Meusel), Ilmenau – Roschütz (Linß/Dan. Garber/Grimmer);
- Sonntag, 15 Uhr: Herpf – Viernau (Butterich/Hecklau/Dav. Garber), Sonneberg – Haina (Annemüller/Knauer/Fleischmann);

Kreisoberliga
- Sonntag, 15 Uhr: Sachsenbrunn/Fehrenbach – Lauscha/Neuhaus (Schubert/Steiner/Lepke), Milz/Eicha – Sonneberg (SR-Austausch-Rhön-Rennsteig), Gleichamberg – Erlau (Lautensack/Strebinger/Ambroz), Oberlind – Häselrieth (Nothdurft/Elle/Andreä), Judenbach – Veilsdorf (Reise/Hein/M. Müller), Goßmannsrod – Westhausen (Linß/Grimmer/Pohlig);

Kreisliga
- Samstag, 16 Uhr: Mäbendorf – Zella-Mehlis (Reuter/Annemüller/Luckau), Rauenstein – Heldburg (Schubert/Gehrlicher/Fröber), Streufdorf/Eishausen – Sonneberg-West (Hecklau/Beiersdorfer/He. Luther), Hilburghausen II – Schleusingen (Butterich/Stahl/Wagner);
- Sonntag, 15 Uhr: Themar – Gellershausen (Frank/Seeber/He. Luther), Schönbrunn – Mendhausen/Römhild (Kosteczka/K. Nedbal/Beiersdorfer);

1. Kreisklasse
- Samstag, 16 Uhr: Veilsdorf II – Jagdshof (M. Nedbal);
- Sonntag, 13 Uhr: Milz/Eicha II – Bedheim (Weigand), Effelder II – Unterlind (Scholz); 14 Uhr: Oberland II – Köppelsdorf (Gramann), Haina II – Stressenhausen (Eppler), Dingsleben – Schleusingen II (Franer), Eisfeld – Schalkau (St. Wilhelm), St.Bernhard – Westhausen II (E. Hofmann), Schnett – Mengersgereuth-Hämmern (Carl); 15 Uhr: Heßberg – Mupperg (Klinger), Streufdorf/Eishausen II – Erlau II (Th. Hummel), Heldburg II – Häselrieth II (Staudigel), Steinach II – Steinheid (Nußpickel);

1. Kreisklasse
- Samstag, 16 Uhr: Reurieth – Themar II (Krämer), Römhild/Mendhausen II Ummerstadt II (Franer);
- Sonntag, 13 Uhr: Oberlind II – Köppelsdorf II (Elle), Eishausen/Streufdorf III – Gellershausen II (Rüger); 15 Uhr: Haselbach/Hasenthal – Sonneberg II (Funke), Ernstthal – Sonneberg II (Förtsch), Heinersdorf – Rottmar/Gefell (May); 16 Uhr: Neuenbau – Steinach III (Scheler).

Florian Butterich
SR-Ansetzer

15. Bundesoffene Stadtmeisterschaft im Tischtennis

Themar. Am Samstag, dem 8. August 2015 veranstaltet der ESV Lok 1952 Themar ab 10 Uhr die 15. Bundesoffene Stadtmeisterschaft im Tischtennis in der Zweifelder-Turnhalle in Themar.

Folgende Wettbewerbe werden ausgetragen: B-Turnier (Kreisliga bis 3. Bezirksliga), A-Turnier (2. Bezirksliga bis Landesliga), Damen (alle Klassen) und Doppel (alle Klassen).

Gespielt wird an 12 Tischen. Die Einzelsieger erhalten einen Pokal und einen Sachpreis, die Doppelsieger einen Pokal und Platz 1 bis 3 eine Urkunde.

Teilnahmemeldung bitte telefonisch oder per E-Mail bis zum 6. August 2015 an die Sportfreunde: Martin Bittrich, Tel.: 036873/799411 oder 0175/1676591, Mail: bittihc4life@yahoo.de und Frank Erkenbrecher, Tel.: 0151/19482941.

Das Startgeld pro Teilnehmer, bei einer Anmeldung bis 6. August, beträgt 5 Euro. Bei einer Anmeldung am 8. August bis 9.30 Uhr vor Ort beträgt das Startgeld pro Teilnehmer 7 Euro. Imbiss ist vor Ort.

Stets gut informiert sein?
Südthüringer RUNDSCHAU
macht´s möglich!

Preisskat

Römhild. Am Sonntag, dem 2. August, ab 14 Uhr findet in Römhild in der Gasstätte „Ohne Namen“ ein Preisskat um den Wanderpokal des Bürgermeister der Stadt Römhild statt.

Es wird im Modus „2 x 48 Spiele - geschlossene Wertung“ gespielt.

Es freuen sich auf Ihre Teilnahme die Wirtin und der Skatclub „Werra-Wenzel“.

Kreisjugendring

Hildburghausen. Der Freizeitbereich des Kreisjugendringes Hildburghausen e.V. hat folgende Öffnungszeiten:

Mo. bis Fr.	14 bis 21 Uhr
Samstag	14 bis 21 Uhr
Sonntag	14 bis 20 Uhr

Bad Hersfeld • Bad Langensalza • Brilon • Burg • Eisenach • Hagen/Haspe • Hennef/Bröl • Herne • Hildburghausen • Martinroda
Melsungen • Mühlhausen • Sonneberg • Suhl/Mäbendorf • Twistetal-Berndorf • Witzenhausen • Kassel • Leimbach
MÖBEL Piraten
Ihr günstiger Wohn- & Küchendiscounter!
25 JAHRE IN THÜRINGEN
GROSSER JUBILÄUMSVERKAUF
... und SIE profitieren mit!!!
19% Mwst.[1)]
Nur am Sonntag
Sonntag verkaufsoffen 02.08. 13-18 Uhr
... mit Kaffee und Kuchen
geschenkt!
Auf fast alles![1)]
1) Dieses Angebot gilt nur am 02.08.15 für neu abgeschlossene Kaufverträge, bereits vorliegende Bestellungen sind ausgenommen, und ist nicht mit anderen Preisreduzierungen kombinierbar. Ausgenommen sind die in der Ausstellung bereits als preisreduziert ausgewiesenen Waren. Beim Kauf am So. 02.08.15 gewährt Ihnen MÖBELPIRATEN einen Rabatt in Höhe des MwSt.-Anteils. Allerdings kann MÖBELPIRATEN aus gesetzlichen Gründen nicht die MwSt. als solche erfassen. Der Kassenbon wird daher weiterhin eine MwSt. ausweisen, jedoch bezieht sich diese auf einen entsprechend reduzierten Betrag. Der Kunde ist nicht berechtigt, die Erstattung des auf dem Kassenbon ausgewiesenen MwSt.-Anteils zu verlangen.19% MwSt. = MÖBELPIRATEN Verkaufspreis abzgl. 15,97%.
Hildburghausen
Eisfelder Straße 60
www.moebelpiraten.com
www.trendkuechen.com
Öffnungszeiten:
Mo.-Fr. 9 bis 20 Uhr
Sa. 9 bis 16 Uhr
TrendKüchen DISCOUNT-GÜNSTIG
Über 20.000 zufriedene Kunden!
Unser Studio-Konzept für preisbewusste Küchen-Liebhaber
SB Möbelkauf Robert Simon GmbH, Kasseler Str. 82, 37247 Großalmerode.