Südthüringer RUNDSCHAU

info@suedthueringer-rundschau.de
www.suedthueringer-rundschau.de

www.suedthueringen-aktuell.de/

Fon 0 36 85 / 79 36-0 Fax 0 36 85 / 79 36-20

Kostenloses Anzeigenblatt für den Landkreis Hildburghausen
Das Amtsblatt der Stadt Hildburghausen wird bei Erscheinen beigelegt

Hildburghausen, 3. September 2016 Nr. 35 / Jahrgang 26/2016

Taxi Höhn
☎ 0 36 85 / 70 04 55

rothe Sicherheitstechnik (0 36 85) 70 68 84
Notöffnungen Tag und Nacht
http://www.schluesselrothe.de

NISSAN Innovation that excites

NISSAN JUKE VISIA
1.6 l, 69 kW (94 PS)

MONATL. RATE:
99,– €*

- elektr. Außenspiegel mit integriertem Blinklicht
- elektr. Fensterheber
- LED-Tagfahrlicht
- Radio-CD-Kombination
- Zentralverriegelung mit Funkfernbedienung u.v.m.

JETZT PROBE FAHREN!

Gesamtverbrauch l/100 km: innerorts 7,6, außerorts 5,0, kombiniert 6,0; CO_2-Emissionen: kombiniert 138,0 g/km (Messverfahren gem. EU-Norm); Effizienzklasse: D.

Abb. zeigt Sonderausstattung. [1]Finanzierungsbeispiel (repräsentativ): Fahrzeugpreis: € 15.450,– · Anzahlung: € 3.300,– · **Nettodarlehensbetrag: € 12.150,–** · Laufzeit: 60 Monate (59 Monate à € 99,– und eine Schlussrate von € 6.776,49) · Gesamtkilometerleistung: 50.000 km · Gesamtbetrag: € 12.617,49 · **effektiver Jahreszins: 0,99% · Sollzinssatz (gebunden): 0,99%**. Ein Angebot der NISSAN BANK, Geschäftsbereich der RCI Banque S.A. Niederlassung Deutschland, Jagenbergstraße 1, 41468 Neuss, für Privatkunden. Aktion nur gültig für Kaufverträge bis zum 30.09.2016.

CarUnion HESS
CarUnion HESS GmbH
Schleusinger Straße 85
98646 Hildburghausen
Tel.: 0 36 85/79 99 10

Mittelalterfest auf der Veste Heldburg

am Wochenende des 17. und 18. September 2016

Für beste Unterhaltung aller kleinen und großen Besucher wird unter anderem der Trupp raufwütiger Rittersleut mit ihren Showkämpfen sorgen. Foto: bibow communications GmbH

Heldburg. Die Burgtore der Veste Heldburg werden am 17. und 18. September 2016 für ein mittelalterliches Burgfest weit geöffnet.

Die Besucher aus nah und fern erhalten die Möglichkeit, die Ergebnisse der jahrelangen Baumaßnahmen zu bestaunen. Zudem können sie mit dem Ticket auch das wenige Tage zuvor eröffnete neue Museum besuchen.

Im Rund der imposanten Anlage werden Handwerker- und Krämerstände sowie Ritterzelte aufgestellt. Auf einer Bühne, auf Bänken und Tischen zwischen den Zuschauern zeigen Künstler - Spielleute, Artisten und Gaukler – ihre unnachahmliche Art, die Besucher zu belustigen und zu unterhalten.

Ritterkämpfe, Tavernen und mittelalterliche Jahrmarktbuden schaffen das Flair eines Marktes Anno 1500, dem man sich nicht entziehen kann. Die Band „Ars Floreo“ wird die Besucher mit mittelalterlichen Klängen verwöhnen. Für beste Unterhaltung sorgen auch die Spielmänner Schabernackkrakeel und Disphonicus, Gaukler Parveus und ein Trupp raufwütiger Rittersleute.

Die Öffnungszeiten zum Mittelalterfest sind Samstag und Sonntag von 11 bis 19 Uhr.

Eintrittspreise: Erwachsene zahlen pro Person 8 Euro /Kinder 4 Euro. Eltern zahlen nur für das erste Kind im Alter von 6 bis 16 Jahren, alle weiteren sind frei.

Historisch gewandete Gäste dürfen sich am Einlass über eine Ermäßigung in Höhe von 2 Euro freuen.

Endspurt im Burgenmuseum

Das Modell der Kaiserburg Nürnberg kommt ins Burgenmuseum. Foto: Deutsches Burgenmuseum

Heldburg. Am Donnerstag, dem 8. September 2016 eröffnet ein neues Museum, für das es in Europa kein Vorbild gibt: Das Deutsche Burgenmuseum auf der Veste Heldburg wird als erstes überregionales Burgenmuseum Geschichte und Kultur der Burgen und Schlösser präsentieren.

Keine Wochen mehr ist es bis zur Eröffnung des Deutschen Burgenmuseums am Donnerstag, dem 8. September 2016 auf der Veste Heldburg. Neben zahlreichen bedeutenden Leihgaben aus dem Germanischen Nationalmuseum in Nürnberg und dem Deutschen Historischen Museum in Berlin haben jetzt auch die letzten Modelle von Burgen die Veste Heldburg erreicht. Das Modell der Nürnberger Kaiserburg ist eine Stiftung der NÜRNBERGER Versicherungsgruppe, ursprünglich an das Germanische Nationalmuseum, jedoch von vornherein als Exponat auf der Heldburg vorgesehen. In den letzten Wochen konnte es in Lauf im Rahmen einer kleinen Ausstellung im dortigen Wenzelschloss besichtigt werden. Künftig wird es auf der Veste Heldburg eine zentrale Rolle im Einführungsraum des Burgenmuseums spielen. Dies verdankt die Burg nicht nur der herausragenden geschichtlichen Bedeutung, denn durch die Kaiserburg war Nürnberg eine der zentralen Orte des Römischen-Deutschen Reichs im späten Mittelalter und in der frühen Neuzeit, eine wichtige Rolle spielt aber auch die NÜRNBERGER Versicherungsgruppe als wichtigster Sponsor: vor allen anderen Einrichtungen, öffentlichen und privaten, leistete die NÜRNBERGER die Anschubfinanzierung, ohne die sich das Burgenmuseum gar nicht hätte verwirklichen lassen können.

Noch wenige Tage lang werden von Raum zu Raum die Vitrinen fertiggestellt, die Beschriftungstafeln montiert und die sorgsam vorbereiteten Objekte an den vorgesehenen Platz gebracht. Restauratoren arbeiten im Endspurt an den Originalobjekten, die ab September auf der Heldburg zu sehen sein werden; viele kommen erstmals ans Licht der Öffentlichkeit und wurden mit Mitteln des von der Ernst-von-Siemens-Kunststiftung aufgelegten Projekts „Kunst auf Lager“ eigens restauriert. Inzwischen konnten auch Aufsichtskräfte eingestellt werden, Museumsführer werden ausgebildet und Burgenbücher sowie Spielzeug für den Shop ausgesucht. Zu einem Rundum-Angebot zu Burgen gehören viele Aspekte, damit die Besucher zufrieden sind und ein gelungenes Burgenmuseum genießen können. Nürnberg jedenfalls hat einen zentralen Platz im Burgenmuseum und der Weg an die thüringische Grenze lohnt sich.

Tore
für **Garagen & Hallen**
Sektionaltore, Rolltore, Flügeltore, Kipptore
Designtore, Retro-Stil-Tore, Glastore, Türen und Fenster (auch B-Ware auf Anfrage)
CARL DACH | WAND | TORE
Tel. 036875 / 69050
www.carl-dwt.de
Streufdorf

Gemeindefahrt Würzburg

Hildburghausen. Am Samstag, dem 24. September 2016 lädt die evangelisch-lutherische Kirchengemeinde Hildburghausen herzlich zu ihrer Gemeindefahrt ein. Das Ziel ist in diesem Jahr Würzburg mit einem Abstecher in den Steigerwald. Geplant ist der Besuch der Tilmann Riemenschneider-Ausstellung auf der Marienburg. Im Anschluss geht es in die Natur und wir besuchen den Waldlehrpfad in Ebrach.

Anmeldung und Information im Kirchenbüro unter der Telefon-Nummer 03685/706602.

IMMER STARK BERATEN
expert HILDBURGHAUSEN

Sauber sparen!
Constructa
Waschmaschine CWF14B21
- Jahresverbrauch Energie: 153 kWh
- Jahresverbrauch Wasser: 10560 Liter
- AquaStop-Schlauch
- Startzeitvorwahl/ Restlaufanzeige

Energieeffizienzklasse A+++
Fassungsvermögen 6 kg
gültig vom 07.09. bis 13.09.2016
299.-
EXPERTEN ANGEBOT DER WOCHE!
Römhilder Straße 13 • 98646 Hildburghausen
Tel. 0 36 85 / 40 99 00 • www.expert-hbn.de
Öffnungszeiten: Mo. -Fr. 10.00 - 19.00 Uhr • Sa. 10.00 - 13.00 Uhr
KEINE MITNAHMEGARANTIE. SOFERN WARE NICHT VORHANDEN IST, WIRD DIESE UMGEHEND FÜR SIE BESCHAFFT! ANGEBOTE SIND NUR BEI TEILNEHMENDEN MÄRKTEN ERHÄLTLICH.

Mittelalterfest auf der Veste Heldburg – Familienfreikarten zu gewinnen

sr. Die Südthüringer Rundschau verlost für das Mittelalterfest auf der Veste Heldburg am Wochenende vom 17. bis 18. September 2016 **5 Familienfreikarten** (die Freikarte gilt für einen Tag nach Wahl).

Wenn Sie das Flair eines Marktes Anno 1500 mit Gauklern, Spielleut und buntem Markttreiben gemeinsam mit Ihrer Familie erleben möchten, dann schicken Sie eine Postkarte mit dem Kennwort „Schabernackkrakeel “ an die Südthüringer Rundschau Hildburghausen, Johann-Sebastian-Bachplatz 1, 98646 Hildburghausen oder schreiben eine E-Mail (bitte Adresse in E-Mail vermerken) an verlosung@suedthueringer-rundschau.de – Kennwort nicht vergessen!

Einsendeschluss ist Mittwoch, 7. September 2016.

Die Gewinner werden in unserer Ausgabe am Samstag, dem 10. September veröffentlicht!

Viel Glück beim Mitspielen wünscht

Ihr Team der Südthüringer Rundschau!

Gleitsicht-Zeit

Sie möchten stufenlos von nah bis fern in allen Entfernungen scharf sehen?

Die Lösung: eine Gleitsichtbrille
in präziser Meisterqualität von Augenoptik Kupfer
zum Sensationspreis natürlich mit Verträglichkeitsgarantie
Sie erhalten eine Brillenfassung
mit leichten Kunststoff - Gleitsichtgläsern*
(*bis +/- 4 dpt _ cyl 2 dpt _ Add. 3,00)

Gleitsichtbrille komplett 89,-

Wählen Sie unter einer Vielzahl von Brillenfassungen aus (darunter viele mit Federbügel)

Das Angebot ist nicht mit anderen Aktionen oder Sonderpreisen kombinierbar

Kupfer AUGENOPTIK OPTOMETRIE
Markt 13 • 98646 Hildburghausen
Mo. - Fr.: 9.00 - 18.00 Uhr • Sa.: 9.00 - 12.00 Uhr
www.augenoptik-kupfer.de

Abbildungen beispielhaft Solange der Vorrat reicht Druckfehler vorbehalten ©by Kupfer Augenoptik OHG

Fahrrad gestohlen

Hildburghausen. Unbekannte Täter hatten am 27. August 2016 ein Fahrrad der Marce Cube Aim SL, näheres nicht bekannt, entwendet. Der Besitzer hatte das Rad an einem Supermarkt in der Clara-Zetkin-Straße in Hildburghausen abgestellt und mit einem Schloss gesichert. Der oder die Täter durchtrennten das Stahlseil des Schlosses und entwendeten das Rad im Wert von ca. 550 Euro.

Leichtsinnig...

Schleusingen. Am 26. August 2016, gegen 11 Uhr wurde durch einen unbekannten Täter eine Herren-Handgelenktasche aus einem Einkaufswagen in einem Lebensmittelmarkt in Schleusingen entwendet.

In der Tasche befanden sich Bargeld sowie diverse persönliche Dokumente des 60-jährigen Geschädigten aus der Großgemeinde St. Kilian.

Familienanzeigen

25 Jahre

Wer so beschenkt wird und geehrt,
wem solch schöne Stunden wurden beschert,
der denkt voll Freude und voll Glück
an diesen schönen Tag zurück.

Eine wunderschöne Silberhochzeit liegt hinter uns, darum sagen wir von ganzem Herzen DANKE unseren Eltern, Paten und Patenkindern, allen Verwandten, unseren vielen Freunden, Nachbarn, Arbeitskollegen der Firma Englert und der ehemaligen LPG Gärtnerei, Schulkameraden, Vereinen, dem Männerballett, Kunden und Geschäftspartnern der Gärtnerei, der ev. Kirchgemeinde und dem Kindergarten für alle Glückwünsche, Geschenke und Aufmerksamkeiten.

Besonderer Dank gilt Daniela, Andrè, Jonas, Tobias und allen, die uns mit großem Fleiß, viel Mühe und Selbstverständlichkeit unterstützten, sowie dem Team des Landgasthauses O. Winkler.

Ein herzliches Danke all denen, die mit ihrem Dasein, ihren lieben Worten, tollen Ideen und humorvollen Überraschungen diesen Tag für uns unvergesslich gemacht haben.

Ina & Steffen Eyring

Wir möchten uns auf diesem Weg anlässlich unserer

Silbernen Hochzeit

bei unseren Familien, Freunden und Bekannten, Nachbarn sowie den Arbeitskollegen für die Glückwünsche und Geschenke recht herzlich bedanken.

Katrin & Mathias Koch

Lengfeld, im August 2016

Die Südthüringer Rundschau gratuliert herzlich

03.09.	Frau Elisabeth Schindler, Friedenthal	80. Geb.
03.09.	Frau Christa Kreußel, Veilsdorf	75. Geb.
03.09.	Herr Herbert Schlicht, Schleusingen	70. Geb.
03.09.	Frau Erika Enders, Schönbrunn	75. Geb.
03.09.	Herr Bodo Heldt, Stressenhausen	75. Geb.
03.09.	Herr Roland Göhring, Waffenrod/Hinterrod	75. Geb.
04.09.	Frau Elsbeth Peter, Milz	90. Geb.
04.09.	Frau Lilli Thalheim, Tachbach	85. Geb.
05.09.	Frau Christel Husung, Hildburghausen	70. Geb.
05.09.	Herr Helmut Baier, Hinternah	70. Geb.
05.09.	Herr Johann Mayer, Schleusingen	80. Geb.
05.09.	Frau Lieselotte Bretschke, Gleichamberg	80. Geb.
05.09.	Herr Erich Swiontek, Heldburg	70. Geb.
06.09.	Frau Ella Sachs, Hildburghausen	85. Geb.
06.09.	Herr Alfred Müller, Kloster Veilsdorf	75. Geb.
06.09.	Herr Burghard Langguth, Crock	80. Geb.
06.09.	Herr Otto Gleichmann, Hinternah	90. Geb.
06.09.	Herr Artur Hanelt, Hinternah	80. Geb.
06.09.	Frau Rosemarie Hell, Schleusingen	80. Geb.
06.09.	Herr Hans-Joachim Kroll, Schleusingen	75. Geb.
06.09.	Frau Heidemarie Witter, Schönbrunn	75. Geb.
06.09.	Frau Anna Otto, Gleichamberg	80. Geb.
06.09.	Frau Lina Jäkel, Westhausen	80. Geb.
06.09.	Herr Harry Wieland, Eisfeld	70. Geb.
06.09.	Frau Inge Adler, Oberstadt	70. Geb.
07.09.	Herr Rudi Faßler, Hildburghausen	75. Geb.
07.09.	Herr Reinhold Sorg, Rappelsdorf	70. Geb.
07.09.	Frau Ilse Steinert, Käslitz	80. Geb.
07.09.	Frau Gertrud Kunkel, Heldburg	90. Geb.
08.09.	Herr Karl Heinz Gehring, Hildburghausen	70. Geb.
08.09.	Frau Ute Morgenroth, Schleusingen	70. Geb.
08.09.	Frau Irmgard Hofmann, Milz	80. Geb.
08.09.	Frau Ursula Ledermann, Bedheim	70. Geb.
08.09.	Herr Peter Maschotta, Harras	70. Geb.
08.09.	Frau Roswitha Truckenbrodt, Eisfeld	80. Geb.
09.08.	Frau Karin Leipold, Hildburghausen	75. Geb.
09.08.	Frau Johanna Winkler, Kloster Veilsdorf	80. Geb.
09.09.	Frau Siegrid Krause, Bedheim	70. Geb.
09.09.	Herr Helmut Zöller, Römhild	75. Geb.
09.09.	Herr Edgar Sillmann, Eishausen	75. Geb.
09.09.	Herr Horst Beer, Eisfeld	75. Geb.

Zu welchem Anlaß auch immer:
gerne gestalten und veröffentlichen wir Ihre Privat- oder Familienanzeigen in der Südthüringer Rundschau.
Unsere Mitarbeiter beraten Sie unter
☎ 0 36 85 / 7 93 60

Basar-Übersicht

Bei allen Basaren, die nachfolgend aufgeführt sind, werden verkauft:

Baby- und Kinderbekleidung für Herbst und Winter in den Größen 50 bis 188, Autositze, Autoschalen, Kinderwagen, Buggys, Laufgitter, Reisebetten, Babyspielzeug, Babyausstattung aller Art, Spielwaren (keine Plüschtiere und kein Kriegsspielzeug), Bücher, Filme etc., Schuhe, Umstandsbekleidung, Hochstühle, CDs, Türsperrgitter, Dreiräder, Fahrräder, Kinderfahrradsitze, Roller usw. Weitere Artikel werden bei dem jeweiligen Veranstaltungstermin gesondert ausgewiesen. Es versteht sich, dass die Sachen sauber, in einwandfreiem Zustand und gebrauchsfähig sind.

Linden. Am Freitag, dem 9. September 2016 findet von 18 bis 20 Uhr wieder ein Second-Handbasar für Baby- und Kinderbekleidung statt.

Weitere Informationen erhalten Sie unter Telefon 0170/6426584.

Veilsdorf. Am Samstag, dem 10. September 2016 findet in der Zeit von 13 bis 15.30 Uhr ein Kinder-Secondhand-Basar im Rathaussaal der Gemeinde Veilsdorf, Marktplatz 12 statt.

Eisfeld. Der Elternbeirat des Kindergartens „Pfiffikus“ in Eisfeld lädt am Samstag, dem 10. September 2016, von 9 bis 12 Uhr recht herzlich zum „Flohmarkt - alles fürs Kind“ ein. Der Aufbau ist ab 8 Uhr - Biertische stehen zur Verfügung.

Der Flohmarkt findet auf dem Parkplatz unterhalb vom Netto statt - bei Regen fällt der Flohmarkt aus.

Anmeldungen sind bis zum 6. September 2016, täglich von 20 bis 21 Uhr bei Monique Voigt unter Tel. 0151/24017937 möglich.

Veilsdorf. Der Kindergarten „Unter´m Regenbogen“ lädt recht herzlich am Samstag, dem 24. September 2016, von 9 bis 12 Uhr in den Gemeindesaal des Gasthauses „Zur Linde“ zum Secondhandbasar für Herbst/Winter ein.

Verkauft werden oben aufgeführte Artikel.

Bitte beachten Sie: max. 2 Wäschekörbe oder Kartons pro Nummer (beschriftet mit Verkaufsnummer), 3 Paar Schuhe (sauber und in gutem Zustand), Mehrteiler aneinander nähen, Preisschilder nicht antackern bzw. mit Stecknadeln befestigen, nur saubere und zeitgemäße Kleidung, nach Größen sortiert, zum Verkauf geben. Keine Annahme von Unterwäsche.

Die Annahme der Waren ist am Freitag, dem 23. September 2016, von 17 bis 20 Uhr; die Rückgabe der nicht verkauften Artikel findet am Samstag, dem 24. September 2016, in der Zeit von 19 bis 20 Uhr statt.

10 % des Erlöses kommen dem Kindergarten „Unter´m Regenbogen“ zu Gute. Die Bearbeitungsgebühr beträgt 1,50 Uhr, diese ziehen wir vom Umsatz ab oder sie ist bei Abholung der Sachen zu bezahlen.

Für alle oben aufgeführten Secondhand-Basare gilt:

Nicht abgeholte Sachen werden als Spende angesehen, es wird keine Haftung für Diebstahl oder Beschädigung übernommen.

Tierquälerei

Beinerstadt. In der Zeit vom 22. August 2016, 21.30 Uhr, bis 23. August 2016, 7 Uhr wurden zwei Vögel, welche sich in einer Voliere auf einem Privatgrundstück in Beinerstadt befanden, gequält.

Den Sittichen wurde jeweils ein Bein durch den oder die unbekannten Täter herausgerissen und selbige mit den daran befindlichen Fußringen entwendet.

Der Vogelbesitzer konnte nach der Feststellung die Tiere nur noch von ihrem Leiden erlösen.

Für andere da sein

In Seniorenwohnanlagen bieten sich vielfältige Jobchancen

(djd-p/rae). In Seniorenein-richtungen arbeiten keineswegs nur Pflegekräfte. Von der Verwaltung und der Rezeption über die Küche bis hin zur Haustechnik bieten sich ausgebildeten Fachkräften gute Jobchancen. Aber nur Mitarbeiter, die sich selbst an ihrem Arbeitsplatz wohlfühlen, können auch für die Senioren da sein. Dieser Maxime folgend, stehen etwa in den Rosenhof Seniorenwohnanlagen der Teamgeist und eine offene Kommunikation an erster Stelle. Auf www.rosenhof.de gibt es einen Überblick zu freien Stellen.

Qualifizierte Mitarbeiter haben gute Jobchancen.
Foto: djd-p/Rosenhof Seniorenwohnanlagen

Lösung für das Kreuzworträtsel aus der KW 34.

■	■	A	■	P	■	■	O	■	E	■	A	■	S	■	■		
A	S	B	E	S	T	■	M	I	N	U	Z	I	O	E	S		
■	P	A	R	I	A	■	A	R	A	G	O	N	I	E	R		
F	E	S	■							■	R	■	I				
■	S	■	S							P	E	I	N				
■	E	T	A							L	E	D	A				
K	N	U	T							■	■	U	G				
■	■	■	U							W	A	S	A				
■	Z	A	R							■	L	■	R				
F	E	I	N	■	H	■	D	■	A	■	F	■	L	E	■		
■	C	D	■	N	A	N	U	■	L	O	B	■	O	N	A		
■	H	A	R	N	I	S	C	H	■	W	I	D	D	E	R		

WOLLDECKE

Notdienste - Service
Landkreis Hildburghausen
3. bis 10. September 2016

Ärzte-Notdienst

Rettungsleitstelle Suhl
Tel: 03682/4007381
dringende ärztliche Hausbesuche anmelden Notfall Nr. 116117 oder 112

Region Hildburghausen/ Schleusingen Eisfeld
Für Notfallbehandlungen - Henneberg Klinik Hildburghausen, Schleusinger Str. 17, Sprechzeiten: Mo/Fr. 16:00 bis 19:00 Uhr; Sa/So/ Feiertag 9:00 bis 12:00 Uhr und 16:00 bis 19:00 Uhr

Krankenhäuser

Henneberg Klinik Hildburghausen 03685/7730
Klinikum Suhl 03681/35-9
Krankenhaus Meiningen 03693/900

Apothekennotdienste

Sa., 3.9.2016
- Theresen-Apotheke Hildburghausen
So., 4.9.2016
- Marktapotheke Themar
- Linden-Apotheke Brattendorf
Mo., 5.9.2016
- Grabfeld-Apotheke Jüchsen
- Spangenberg-Apotheke im MEGA-Center Schleusingen
- Auenapotheke Eisfeld
Di., 6.9.2016
- Wald-Apotheke Heubach
- Apotheke am Markt Hildburghausen
Mi., 7.9.2016
- Kloster-Apotheke Schleusingen
- Apotheke am Straufhain Streufdorf
Do., 8.9.2016
- Markt-Apotheke Eisfeld
- Mohren-Apotheke Römhild
Fr., 9.9.2016
- Schloßpark-Apotheke Hildburghausen
Sa., 10.9.2016
- Adler-Apotheke Schleusingen
- Linden-Apotheke Bad Colberg-Heldburg

Polizei 110

Polizeiinspektion Hildburghausen
0 36 85 / 77 80
Polizeiinspektion Suhl 0 36 81 / 3 20 00
oder 36 91 96

Feuerwehr 112

Bereitschaftsdienst

Wohnungsgesellschaft
5.9.-12.9.2016
Tel.: 01 71 / 6 57 65 96

Wasser- und Abwasserverband
Notdienste bei Störungen und Havariefällen
Andreas Höhn
5.9.-12.9.2016
Tel.: 03 68 78 / 6 14 49
od. 01 70 / 2 25 09 06

Strom
Thüringer Energie AG:
Störungs-Nummern
Strom: 03 61 / 73 90 73 90
Erdgas: 08 00 / 6 86 11 77

Gas
0 36 85 / 7 77 37 55;
08 00 / 6 86 11 77

Schwimmhalle
Hildburghausen Werra Sport und Freizeitbad
Oberes Kleinodsfeld
Tel.: 0 36 85 / 40 43 33

Markt

Hildburghausen
jeweils donnerstags
Wochenmarkt ab 8.00 Uhr

Ausrede		Teil des Webstuhls	nicht glatt			Nutztier der Lappen	babylonische Gottheit		Gemeinde, Dorf	1	Nudismus (Abk.)	Stadt im Irak (Al ...)	Oberbekleidung	Naumburger Domfigur	von geringer Wassertiefe
	3								Stachelgewächs						
Fußballbegriff			Abfall, Müll						Brotrinde		7				
Vorname d. Schauspielers Barker †		8													
			richtig vermuten									asiatische Völkergruppe		Heidis Großvater (Alm-...)	
Rage		ein Umlaut										ungekocht			
ganz, sehr			4											6	
												dauernd	zeitlich endlos		deutsche Schauspielerin (Ursula)
Asphaltgrundstoff	unweit	Männerkosename													
arge Lage				Spitzname Eisenhowers		kurz für: um das		spanische Anrede: Herr		dt. Normenzeichen (Abk.)		Klebstoff		japan. Autor (Nobel-Preis)	
helles englisches Bier		2		Musikstück							5				
Wink, Rat								Fremdwortteil: nicht				Erbträger			9

LogopädischePraxis | NadineSiebensohn

Obere Marktstraße 26
98646 Hildburghausen
Tel. 0 36 85 / 4 09 68 51
Handy 01 51 / 14 38 23 87

1	2	3	4	5	6	7	8	9

Tipps aus Großmutters Zeiten

Haus und Wohnung

Haushalt
Eine stets kalkfreie Waschmaschine bekommt man automatisch, wenn statt des Weichspülers (verdünnte) Essigessenz benutzt wird.

Gardinenweiß
Magermilch oder ein Päckchen Backpulver im letzten Spülwasser verhilft Gardinen zu einem schönen Weiß.

Gefriertruhen und Kühlschränke
vereisen nicht so rasch und benötigen weniger Energie, wenn man sie mit Speiseöl ausreibt.

Tropfender Wasserhahn
Eine Schnur um den Wasserhahn binden, die bis zum Abfluss reicht, so dass das Wasser daran leise abläuft. Diese Maßnahme hilft gegen eine lästige Störung durch den tropfenden Wasserhahn – bis Zeit ist, den Hahn abzudichten.

Frischer Duft in der Wohnung
entsteht beim Staubsaugen, wenn man ein Stück Watte mit (ausgemustertem) Parfum, Eau de Toilette oder mit Rasierwasser tränkt und es zuvor in den Staubsauger einsaugt. Gleiche Dienste leistet auch ein Teelöffel Waschpulver im Beutel.

Muffiger Geruch in Schränken
lässt sich mit Kaffeebohnen vertreiben oder einer Orange, die mit Nelken gespickt wird.

Spiegel
mit einer rohen Kartoffelhälfte sauber reiben. Mit klarem Wasser nachwischen und mit Toilettenpapier oder Zeitungspapier trockenreiben.

Glänzende Fensterscheiben
Damit Fensterscheiben schöner glänzen, nach der Reinigung eine alte Nylon-Feinstrumpfhose zum Nachpolieren verwenden.

www.suedthueringer-rundschau.de

Hofmann
Fruchtsäfte
Keltersaison 2016 eröffnet!
Wir keltern für Sie Ihre Äpfel und bieten:
Neu in Nüdlingen – Selbstkeltern Ihrer eigenen Äpfel, Birnen oder Quitten und gleich eigenen Saft mitnehmen. Mehr Infos unter www.hofmann-fruchtsaefte.de
Gutschrift des Obstguthabens, abholbereit bis 30. 9. des folgenden Jahres
+ Keltergebühr und Pfand
Verschiedene Sorten zur Auswahl, Apfelankauf zu Tagespreisen.
Mit unserem leistungsfähigen Partner vom Fach:
Getränkemarkt "Zum Kloster"
Kloster Rohr, 98530 Rohr
☎ 036844 / 44 89 202 oder
☎ Zentrale: 036844 / 448-0
Ab 10.09.16
Annahmezeiten: Mo.–Fr. 14–17.30 Uhr, Sa. 10–12.30 Uhr

Partner auf vier Pfoten

Staatliches regionales Förderzentrum Hildburghausen zu Besuch im Tierheim am Wald

Aufmerksam folgten die Schülerinnen und Schüler den Ausführungen von Monika Hahn. *Foto: Schule*

Hildburghausen. Die Woche vom 22. bis 26. August stand für uns Kinder der Klasse 3/4 vom Staatlichen regionalen Förderzentrum unter dem Motto „Haustiere: der Hund". Im Rahmen des Projekts erfuhren wir alles rund um den Partner auf vier Pfoten.

Der Wandertag am 24. August führte uns bei schönstem Sommerwetter in das Tierheim am Wald in Hildburghausen. Frau Hahn, die Leiterin, führte alle Kinder durch das Heim und erklärte ausführlich die verschiedenen Abläufe. Sie konnte uns viele interessante Informationen aus erster Hand vermitteln. Man merkte, dass Frau Hahn mit hohem Engagement und mit viel Herzblut ihrer Arbeit nachgeht, die sie im Übrigen ehrenamtlich macht. So erfuhren wir nicht nur etwas zur richtigen Tierhaltung, sondern erhielten auch Einblicke in den Tierschutz im Allgemeinen. Natürlich durften wir auch die Tiere streicheln und so haben wir besonders den kleinen Malteserhund Teddy ins Herz geschlossen. Frau Hahn hat sogar an unser leibliches Wohl gedacht und uns mit Getränken und kleinen Naschereien versorgt. Um uns dafür zu bedanken, dass sie sich so viel Zeit für uns genommen hat, haben wir ihr zum Abschied eine kleine Futterspende für die Tiere des Tierheims überreicht. Voll bepackt mit Aufklebern, Broschüren und Luftballons traten wir unseren Rückweg an und werden vieles, was wir erfahren haben in unsere Projektpräsentation an der Schule einfließen lassen können.

Vielen Dank an dieser Stelle noch mal an Frau Hahn!

Die Schülerinnen und Schüler der Klasse 3/4 vom Staatlichen regionalen Förderzentrum Hildburghausen mit ihrer Klassenleiterin Sonja Gärtner.

Senioren der Stadt laden ein

Hildburghausen. Zu unserer nächsten Veranstaltung am Donnerstag, dem 8. September 2016, in die Gaststätte „Erdbeere" werden alle Seniorinnen und Senioren der Siedlung und der Stadt recht herzlich eingeladen. Zu Gast ist Herr Karl Heinz Roß - er spricht über Erinnerungen an das Geschäftsleben unserer Heimatstadt. Beginn ist um 14 Uhr.

Einwohnerversammlung

Weitersroda. Die nächste Einwohnerversammlung des Bürgermeisters der Stadt Hildburghausen, Herrn Holger Obst, findet am Donnerstag, dem 15. September 2016, um 19 Uhr in Weitersroda, Feuerwehrgerätehaus, Schloßstraße 7 statt.

Die Bürgerinnen und Bürger des Ortsteiles Weitersroda einschließlich Friedrichsanfang sind hierzu recht herzlich eingeladen.

Holger Obst
Bürgermeister

SIMPLY CLEVER
ŠKODA
KLARE SACHE.
CLEVER VERSICHERT.
Abbildung zeigt Sonderausstattung
Der ŠKODA Citigo.
Perfekt für die City und voll durchdachter Details. Ebenfalls intelligent: Finanzieren Sie jetzt Ihren neuen ŠKODA Citigo über die ŠKODA Bank und sparen Sie mit der ŠKODA Clever Versicherung[1]. Sie bietet Ihnen Vollkasko- und Haftpflichtschutz für nur 19,90 € pro Monat.

Finanzierungsbeispiel[2]:
ŠKODA Citigo Cool Edition 1,0 l, 44 kW (60 PS)

Hauspreis (inkl. Überführung und Zulassung)	9.690,– €
Anzahlung	1.000,– €
Nettodarlehensbetrag	8.690,– €
Sollzinssatz (gebunden) p.a.	1,97 %
Effektiver Jahreszins	1,99 %
Vertragslaufzeit	60 Monate
Jährliche Fahrleistung	10.000 km
Schlussrate	4.045,46 €
Gesamtbetrag	10.325,46 €
60 AutoCredit-Raten à	**88,– €**
Optional:	
ŠKODA Clever Versicherung[1] pro Monat	**19,90 €**

Kraftstoffverbrauch in l/100 km, innerorts: 5,6; außerorts: 3,9; kombiniert: 4,5; CO_2-Emission, kombiniert: 105 g/km (gemäß VO (EG) Nr. 715/2007), Effizienzklasse C.

[1] Die ŠKODA Clever Versicherung umfasst die Vollkaskoversicherung (inkl. Teilkaskoversicherung) und die Kfz-Haftpflichtversicherung. Versicherungsleistungen werden durch die Volkswagen Autoversicherung AG, Gifhorner Straße 57, 38112 Braunschweig, erbracht. Laufzeit 24 Monate (ab dem 3. Jahr gilt der individuelle Versicherungsbeitrag) und Mindestalter des jüngsten Fahrers/Versicherungsnehmers 23 Jahre, Vollkasko 500,– € SB und Teilkasko 150,– € SB. Das Angebot gilt nur für Privatkunden und nur in Verbindung mit einem Finanzierungsvertrag bei der ŠKODA Bank, Zweigniederlassung der Volkswagen Bank GmbH. Bonität vorausgesetzt.
[2] Ein Angebot der ŠKODA Bank, Zweigniederlassung der Volkswagen Bank GmbH, Gifhorner Straße 57, 38112 Braunschweig, für die wir als ungebundener Vermittler gemeinsam mit dem Kunden die für die Finanzierung nötigen Vertragsunterlagen zusammenstellen. Bonität vorausgesetzt.

Kraftstoffverbrauch für alle verfügbaren Motoren in l/100 km, innerorts: 5,9–3,6; außerorts: 4,0–2,5; kombiniert: 4,7–2,9; CO_2-Emission, kombiniert: 108–79 g/km (gemäß VO (EG) Nr. 715/2007). Effizienzklasse C–A+

Ehrhardt AG
Kaltenbronner Weg 2, 98646 Hildburghausen
Tel.: 03685 797063, Fax: 03685 797065
j.weller@ah-ehrhardt.com, p.sonntag@ah-ehrhardt.com

ŠKODA
• Jahreswagen
• Vorführwagen
• Gebrauchte
zum Schnäppchen Preis

Landtagsabgeordneter Kummer agiert erneut gegen die Stadt Hildburghausen

Hildburghausen. Die neuesten Anschuldigungen des Abgeordneten Kummer gegenüber Bürgermeister Obst stellen einmal mehr seine Tauglichkeit als Stadtrat der Stadt Hildburghausen in Frage. In der Pressemeldung „Freistaat: Freizeitpark in beabsichtigter Form weder genehmigungs- noch förderfähig" in der Südthüringer Rundschau vom 27.08.2016, Seite 13 heißt es wörtlich: „die Uneinsichtigkeit des Bürgermeisters…". Kummer bezieht sich in seinen Ausführungen auf einen Mailverkehr mit der Unteren Wasserbehörde und stellt die Genehmigungs- und Förderfähigkeit eines angedachten Bauvorhabens zur Herstellung eines Festplatzes zwischen Stadttheater und Friedrich-Rückert-Straße in Frage. Kummer und seine Genossen, die bisher nicht durch verwaltungsrechtliche Kenntnisse hervorgestochen sind, sollte nach den vielen Jahren dennoch wissen, dass eine Mail keine Rechtskraft entfaltet. Erst der ergangene Bescheid stellt eine rechtskräftige Basis her. Selbst Widerspruchsverfahren gegen ablehnende Bescheide sind für geübte Kommunalpolitiker eine gängige Praxis mit der Situation umzugehen und für ihr Vorhaben zu kämpfen. „Ich lasse jedoch keinen Spalt zwischen mich und die Mitarbeiter der Unteren und der Oberen Wasserbehörde treiben", so Obst, deren Vorgehen er nie in Frage gestellt hat. Statt immer nur durch „ich hab es doch gleich gesagt – Schadenfreude" aufzufallen, sollte die Linke lieber tragfähige Vorschläge zur weiteren Stadtentwicklung und zum Erhalt unserer Traditionen bieten. Der Stadtrat ist dafür da, die Stadt und ihre Entwicklung in der Sache voranzubringen. Für politische Diskussionen ist der Thüringer Landtag der richtige Ort. Bekommt Kummer diese Unterscheidung nicht hin, ist fraglich, ob er sein Stadtratsmandat, welches ihm die Bürger anvertraut haben, richtig ausfüllt.

Brigitte Wütscher

Veranstaltungen der SPD

Hildburghausen. Der Kreisvorstand der SPD Hildburghausen informiert über geplante Veranstaltungen im September.

Am Mittwoch, dem 7. September 2016, um 19 Uhr findet im Bürgersaal im Rathaus, Markt 15 in Hildburghausen, ein Vortrag „Gebietsreform" statt. Es werden die Parameter des Vorschaltgesetzes und die Anwendungshinweise erläutert.

Im Anschluss folgt eine Diskussionsrunde mit dem Vizepräsidenten des Thüringer Landtages und Vorsitzendem des SPD-Kreisverband Hildburghausen, Herrn Uwe Höhn.

Am Donnerstag, dem 8. September 2016, findet vor dem SPD-Regionalbüro, Apothekergasse 5 in Hildburghausen von 10 Uhr bis 13 Uhr das SPD-Kinderfest statt.

Auf die Kinder wartet das Spielmobil, Hüpfburg, Malstraße und Glücksrad.

Der Kreisvorstand der SPD Hildburghausen lädt alle interessierten Bürgerinnen und Bürger recht herzlich ein.

Unterschriftensammlung gegen das Vorschaltgesetz

Hildburghausen. Ab sofort bis einschließlich 25. September 2016 haben interessierte Bürgerinnen und Bürger die Möglichkeit mit ihrer Unterschrift den Antrag auf Zulassung eines Volksbegehrens für den Gesetzentwurf zur Aufhebung der Regelungen des Vorschaltgesetzes zur Durchführung der Gebietsreform in Thüringen durch den Verein „Selbstverwaltung für Thüringen e.V." zu unterstützen.

An folgenden Wochentagen wird die CDU mit einem Informationsstand auf dem Marktplatz Hildburghausen vertreten sein:

- Donnerstag, 8. September 2016, von 9 bis 14 Uhr,
- Donnerstag, 15. September 2016, von 9 bis 14 Uhr,
- Donnerstag, 22. September 2016, von 9 bis 14 Uhr.

Die Unterschriftsbögen können auch direkt in der CDU Kreisgeschäftsstelle, Obere Marktstraße 40, 98646 Hildburghausen ausgefüllt werden.

Zu Besuch beim 11. Thüringer Landestrachtenfest

Bürgermeister Holger Obst und Landtagsabgeordnete Kristin Floßmann waren Gäste

Hildburghausen/Neuhaus-Schierschnitz. Das 11. Thüringer Landestrachtenfest, ausgerichtet vom Trachtenverein „Schumlach e. V." mit Unterstützung der Gemeinde Neuhaus-Schierschnitz, war sehr gelungen. Der Festumzug spiegelte die breite Trachtenvielfalt in Thüringen wieder. Auch die Folkloretanzgruppe Wallrabs e. V. war mit vor Ort. Der Verein vertritt die Stadt Hildburghausen auf vielen Trachtenfesten in der Region und überregional. Dafür ein herzliches Dankeschön.** *Holger Obst*
Bürgermeister
*Foto: Stadtverwaltung***

Was? Wann? Wo?

3. bis 10. September 2016

Sa. 3. September

Zella-Mehlis, Da Capo-Vereinsraum 19:00 Da Capo-Session: Konzert mit Pete Gavin
Eisfeld 700 Jahre Stadtrecht, 11:00 Morgenapell auf dem Biwakgelände, 12:00 Mittag, 14:00 Militärparade und Flanieren über Markt und Marktstraße, 15:00-19:00 buntes Treiben im Otto Ludwig Garten, 19:00 historisches Tabakskollegium 22:00 militärischer Zapfenstreich im Otto Ludwig Garten
Hildburghausen Wacholderschänke Sommerfest im Festzelt, ab 20:00 Tanz
Wallrabs Zeltkirmes, 20:00 Kirmestanz mit Tanzwild
Themar ab 18:00 Musikmeile
Themar Themar feiert Musikgeschichte 9. Thüringer Adjuvantentage Eröffnung
Streufdorf Kirmes
Ratscher 28. Bergsee Ratscher Triathlon
Oberwind Backofenfest 15:00 am Backhaus

So. 4. September

Oberhof, Rennsteiggarten 9. Landkreisfest
Zella-Mehlis, Thüringenschießstand 09:00 Stadtkönigsschießen, Pokalschießen der Vereine, Familien und Institutionen
Themar, 11:00 Singender Klingender Markt
Steinbach - Langenbach, Naturtheater 14:00 Goldene Klänge der Volksmusik
Eisfeld 700 Jahre Stadtrecht, 9:30 Morgenapell auf dem Biwakgelände, 10:00 Gottesdienst, 10:30 Schlossführung, 12:00 Mittag, 14:00 Abschlusskonzert des Polizeimusikkorps Thüringen/ Verabschiedung der Teilnehmer
Wallrabs Zeltkirmes, 10:00 Frühschoppen mit Mittagstisch, Sprüchle, Kindertanz, Kirmestanz Showeinlage
Hildburghausen Wacholderschänke 11:00-18:00 Backhausfest mit den Brunnenbergmusikanten
Themar Themar feiert Musikgeschichte 9. Thüringer Adjuvantentage Festkonzert 17:00 Kirche
Rieth Backhausfest mit DJ Mäurer
Streufdorf Kirmes
Ratscher 28. Bergsee Ratscher Triathlon

Di. 6. September

Zella-Mehlis, „Scheune" am Bürgerhaus 19:00 Wir singen, weil´s uns Freude macht
Hildburghausen Binko-Info 14:00 Thüringer Geschichten unserer Heimat

Mi. 7. September

Zella-Mehlis, Sportanlage „Am Köpfchen" 14:00 Seniorensportfest
Römhild AWO Seniorenbegegnungsstätte 13:30 Seniorengymnastik, 14:30 Seniorentreffen bei Kaffee und Kuchen

Do. 8. September

Eicha Kirmes
Hildburghausen Senioren der Stadt laden ein, 14:00 in die Gaststätte Erdbeere, Gast ist Karl Heinz Roß
Hildburghausen Binko Info 14:00 Vortrag Herbstliche Küche nach Kneipp

Fr. 9. September

Zella-Mehlis, Karl-Liebknecht-Platz und Feuerwehrgerätehaus 27. Stadtfest
Hildburghausen, Landratsamt 19:00 Mitgliederversammlung des KSB Hildburghausen
Eicha Kirmes
Hildburghausen 19:30 Poetry by Georgy Poetry Slam im Bürgersaal des historischen Rathauses
Hildburghausen 19:30 trifft sich der Briefmarkensammlerverein im Cafe Charlott
Heßberg Kirmes 21:00 Tanz mit Seven
Gethles Trachtenkirmes 21:00 Partynacht mit G-Punkt

Sa. 10. September

Zella-Mehlis, Karl-Liebknecht-Platz und Feuerwehrgerätehaus 27. Stadtfest
Adelhausen, Backhausfest
Fehrenbach, Sportanlage „Am Sommerberg" 10:00 XXIV. Werraquell-Lauf
Zella-Mehlis, Stadtmuseum in der „Beschußanstalt" 18:00 Musikalischer Abend in der „Rhöntropfengrotte"
Lauscha, Jugenstilkirche 19:00 Benefizkonzert mit den „Rock Tigers"
Adelhausen Backhausfest
Heßberg Kirmes ab 8:00 Ständchen, 18:00 Kirmesgottesdienst, 20:00 Kirmestanz mit Seven
Pfersdorf Backhausfest ab 18:00 gemütliches Beisammensein
Eicha Kirmes
Gethles Trachtenkirmes, 9:00 Ständle, 20:00 Kirmestanz mit Belconda
Bedheim Konzert in der Kirche, 17:00 mit Prof. Jan Kalfus, Prag.

Verabschiedung von Richard Engel in den Ruhestand

NOVUS Objekteinrichtung GmbH & Co.KG verabschiedete Ihren langjährigen Mitarbeiter Richard Engel in den wohlverdienten Ruhestand

Anzeige: Hildburghausen. Im Rahmen des alljährlichen Sommerfestes, zu der die Geschäftsleitung der NOVUS Objekteinrichtung am vergangenen Samstag eingeladen hatte, wurde der langjährige Mitarbeiter Richard Engel von Kollegen und dem Geschäftsführer Thomas Launer herzlich verabschiedet.

Richard Engel, wohnhaft in Streufdorf, hat dem mittelständischen Hildburghäuser Unternehmen, (das Möbel für besondere Herausforderungen im Nassbereich und bei Pharmaunternehmen entwickelt, fertigt und montiert, und 2008 aus dem Tochterunternehmen der KODRA Apparatebau aus Stuttgart hervorgegangen war und am Standort in Hildburghausen derzeit 20 Mitarbeiter beschäftigt), seit 1995 ununterbrochen die Treue gehalten.

Richard Engel war bis zu seinem Ausscheiden als CNC-Bearbeiter eine Stütze des Unternehmens in der Produktion von hochwertigen Einrichtungen. Die freigewordene Stelle konnte mittlerweile durch einen engagierten jungen Mann besetzt werden. Thomas Launer dankte Richard Engel mit netten und persönlichen Worten in seiner kurzen Rede für sein Engagement und unermüdlichen Einsatz zum Wohle des Unternehmens in den vergangenen Jahren und wünschte alles Gute für den neuen, noch unbekannten Lebensabschnitt. Seine Erfahrung und die ruhige Art der Vorgehensweise machte ihn stets zu einem allseits geschätzten Kollegen.

Richard Engel wird sich zukünftig ganz seinen Hobbys und seiner Familie widmen.

Unser Bild zeigt Thomas Launer, den geschäftsführenden Gesellschafter NOVUS (l.) und Richard Engel (r.) Foto: sr

Kleines Bürgerforum in Schleusingen

Alternative für Deutschland lädt am 12. September ein

Schleusingen. Der Kreisverband der Alternative für Deutschland Südthüringen lädt alle Mitglieder, Freunde, Sympathisanten sowie politisch interessierte, neugierige oder unzufriedene Bürgerinnen und Bürger zu einem „Kleinen Bürgerforum" in die Gaststätte und Pension „Am Waldrand" Suhler Str. 81 in Schleusingen am Montag, dem 12. September 2016, um 19 Uhr ein.

Hören Sie Interessantes aus dem Programm der AfD sowie einen Vortrag zur Inneren Sicherheit. Lassen Sie uns danach ins Gespräch kommen!

Wir freuen uns auf sachliche Diskussionen.

Backofenfest in Waffenrod

Waffenrod. Das Backofenfest in Waffenrod ist das älteste im Landkreis Hildburghausen, wird seit 1987 gefeiert und findet in diesem Jahr am Sonntag, dem 11. September 2016, ab 14 Uhr statt.

Die Vereinsmitglieder kümmern sich um den Backofen und erhalten ihn in seiner ursprünglichen Form. Dieses Jahr wurde der Putz an der Vorderfront erneuert und das Gebäude neu gestrichen. Auch Reparaturarbeiten im Inneren des Ofens werden selbst ausgeführt.

Es ist eines der ältesten Gebäude des Ortes und immer noch voll funktionstüchtig.

Der Heimatverein lädt recht herzlich zum traditionsreichen Backofenfest nach Waffenrod ein und freut sich auf viele Gäste aus nah und fern!

Infoabend zur Jugendweihe 2017

Schleusingen. Am Mittwoch, dem 7. September 2016 findet um 18.30 Uhr für alle Schüler – Klasse 8 der Regelschule Schleusingen und um 19.30 Uhr für alle Schüler – Klasse 8 des Gymnasium Schleusingen ein Infoabend zur Jugendweihe 2017 im Reha Zentrum Schleusingen statt. Zu diesem Termin werden die wichtigsten Informationen bekannt gegeben, die Anmeldungen und die Feiertermine erfahren die Eltern bei einem Besuch des Sprechtages in Hildburghausen, der seit 18. August 2016 vierzehntägig donnerstags von 15 bis 18 Uhr in der Seminarstraße in den Räumen des DRK stattfindet. (bereits veröffentlicht) Weitere Information findet man auch unter www.jugendweihe-plus.de

Ihr Jugendweihe Plus. e. V.

Tag der offenen Tür

Freundeskreis für Suchtkrankenhilfe Eisfeld/Hildburghausen lädt ein

Hildburghausen. Herzlich möchte der Freundeskreis für Suchtkrankenhilfe Eisfeld/Hildburghausen zu einem Tag der offenen Tür einladen. Alle Interessierten sind recht herzlich willkommen, die Räumlichkeiten, das Beratungsangebot und die Mitglieder kennenzulernen.

Die Tür steht offen am Freitag, dem 9. September 2016, von 14 Uhr bis 16.30 Uhr in der Kreisdiakoniestelle Hildburghausen, Immanuel-Kant-Platz 3.

Umfangreiche Informationsmaterialien und Gesprächsangebote stehen für Interessierte und Angehörige zur Verfügung.

Den Gesprächskreis für Suchthilfe gibt es nun schon seit 1988 in Eisfeld unter dem Dach von Kirche und Diakonie, damals nannten wir uns „Gesprächskreis zur Abwehr von Suchtgefahren. Seit nunmehr 6 Jahren sind wir der „Freundeskreis für Suchtkrankenhilfe" geworden und überwiegend in Eisfeld aktiv. Seit Mai haben wir unser Angebot auf Hildburghausen ausgeweitet und möchten uns gerne vorstellen.

In Hildburghausen finden unsere Treffen jeden 2. und 4. Mittwoch im Monat ab 19.30 Uhr in der Kreisdiakoniestelle statt. In Eisfeld sind wir jeden 1. ,3. und 5. Mittwoch im Pfarrhaus Eisfeld, Kirchplatz 8 anzutreffen.

Wir freuen uns auf Ihr Erscheinen!

Tina Lenk
Kreisdiakoniestelle Hildburghausen
Matthias Witter
Freundeskreis Eisfeld

Das Gesundheitsamt informiert

Hildburghausen. Folgende Treffen von Selbsthilfegruppen/ Gesprächsrunden finden statt:

- Dienstag, 6. September 2016, 14 Uhr: SHG „RLS",
- Mittwoch, 7. September 2016, 15.30 Uhr: SHG „Lymphödem/ Lipödem",
- Montag, 12. September 2016, 13.30 Uhr: SHG „Angehörige von Alzheimer- und Demenzpatienten".

Alle Treffen finden im Selbsthilferaum in der Dammstraße 9 in Hildburghausen statt. Betroffene und Interessierte sind herzlich eingeladen, Informationen erhalten Sie bei Frau Mertz, Tel. 03685/445415.

Am Freitag, dem 9. September 2016 trifft sich die Selbsthilfegruppe „Menschen mit und nach Krebs und mit chronischen Magen – und Darmkrankheiten" ab 14 Uhr in der Orthopädieschuhtechnik in Themar. Um Anmeldung wird gebeten bei M. Hehne, Tel. 036873/21245 oder shg.krebs-magen-darm-lkhbn@t-online.de sowie bei Ch. Jäger, Tel. 036873/21490.

Die SHG „Menschen mit und nach Krebs" trifft sich am Dienstag, dem 13. September 2016, ab 14 Uhr im Selbsthilferaum in Hildburghausen. Auskunft erteilen Frau Treybig, Tel. 03685/407026 oder Frau Müller, Tel. 03685/7721548.

Ihr Gesundheitsamt

„Gemeinsam Denkmale erhalten"

Grußwort des Landrates zum Denkmaltag am 11. September 2016

Landkreis. Sehr geehrte Damen und Herren, liebe Denkmalfreunde, liebe Leser,

getreu dem Motto „Gemeinsam Denkmale erhalten", steht der Denkmaltag als Paradebeispiel, wie es gelingen kann, Kräfte zu vereinen und einen großartigen Erfolg für die Anerkennung des engagierten Zusammenspiels Vieler zu erzielen.

Um unsere Denkmale vor dem Verfall zu schützen und sie für unsere Nachkommen unvergesslich zu machen, setzen sich zahlreiche Vereine neben Privatleuten und Kommunen sowie diversen Planungspartnern und ehrenamtlichen Helfern lobenswert für die Restaurierung unseres Erbes im Landkreis Hildburghausen ein.

Viele Denkmäler schmücken unseren Landkreis Hildburghausen. Ohne gemeinsames Handeln ist es nur schwer möglich, unser Kulturerbe zu erhalten.

Der Tag des offenen Denkmals am 11. September 2016 steht ganz im Zeichen des gemeinschaftlichen Handelns. Das Motto ist hochaktuell. Es lehnt sich an den Vorschlag des Europarates an, die European Heritage Days 2016, deren deutscher Beitrag der Tag des offenen Denkmals ist, unter das Motto „Heritage und Communities" zu stellen.

Das breitgefächerte Jahresmotto lässt die Denkmale unter einem anderen Blickwinkel erscheinen.

Es ist für uns eine besondere Anerkennung, Veranstaltungsort der thüringenweiten feierlichen Eröffnungsveranstaltung zum Tag des offenen Denkmals 2016 in unserem Landkreis Hildburghausen zu sein. Austragungsort hierfür ist die St.-Johannis-Kirche in Schleusingen am 10. September 2016.

Am 11. September 2016 warten zahlreiche Denkmale und Veranstalter auf eine Vielzahl interessierter Besucher, um gemeinsam mit Ihnen den „Tag des offenen Denkmals" in unserem Landkreis zu feiern.

Wir freuen uns, dass wir wieder viele Veranstalter motivieren konnten, ihre Kenntnisse und ihr Wissen über die Besonderheiten unserer schönen Region für interessiertes Publikum am diesjährigen Denkmaltag zu präsentieren.

„Gemeinsam Denkmale erhalten" - für diesen großartigen Einsatz der vielen Beteiligten gelten mein Respekt, mein Dank und meine Anerkennung.

Lassen Sie sich von unserer herrlichen Landschaft, den zahlreichen Denkmälern und den gastfreundlichen Einwohnern überraschen und seien Sie unser Gast am „Tag des offenen Denkmals" im Landkreis Hildburghausen.

Herzliche Grüße
Thomas Müller

Infoabend für werdende Eltern

Hildburghausen/Sonneberg. Die MEDINOS Klinik in Sonneberg lädt alle werdenden Eltern herzlich zum nächsten Info-Abend rund um die Geburt am Mittwoch, dem 7. September 2016 ein.

Neben einem Vortrag stehen Ärzte, Hebammen und Schwestern für alle Fragen gerne zur Verfügung.

Auch eine Kinderärztin beantwortet gerne aufkommende Fragen. Sofern der Kreißsaal frei ist, rundet eine Kreißsaal-Führung den Abend ab.

Treffpunkt ist um 18 Uhr vor dem Kreißsaal, der Vortrag findet anschließend in der Elternschule „Storchennest" statt.

Eine Voranmeldung ist nicht nötig und selbstverständlich ist die Veranstaltung kostenlos.

Für Rückfragen wenden Sie sich bitte an die Hebammen unter Tel. 03675/821-542.

ANZEIGE

SEXUALITÄT 50+

Sexuelle Schwäche – eine wahre Volkskrankheit!

Nie wurde offener über Sex geredet als heute. Und dennoch bleibt ein Thema häufig außen vor, obwohl es den Großteil der Bevölkerung betrifft: Sexuelle Schwäche. Wir klären darüber auf, wie ein befriedigendes Sexleben dank eines natürlichen Arzneimittels wieder möglich ist.

Körperliche Veränderungen beeinflussen Sexualität

Es ist ein Mythos, dass Sexualität mit zunehmendem Alter weniger wichtig wird. Studien zeigen, dass der Wunsch nach Sexualität im Alter weiterhin eine große Rolle spielt. Doch es wäre gelogen, so zu tun, als gäbe es im Alter keine körperlichen Veränderungen: Die Manneskraft spielt oft nicht mehr richtig mit. Fast die Hälfte aller 50-jährigen Männer klagt beispielsweise über Erektionsstörungen. Bei den 70-Jährigen sind es sogar 67 %. Vor chemischen Potenzmitteln schrecken jedoch viele Betroffene zurück. Sie haben Angst vor möglichen starken Neben- und Wechselwirkungen.

Natürliches Arzneimittel kann die Lösung sein

Die Lösung kann ein natürliches Arzneimittel aus der Apotheke sein (Deseo, rezeptfrei). In diesem Arzneimittel steckt die geballte Wirkkraft einer Heilpflanze aus Mittelamerika. Schon die Maya schätzten ihre Wirkung als Aphrodisiakum. In Deutschland war der Wirkstoff lange Zeit ein Geheimtipp. Doch seitdem dieser in Deseo auch hierzulande erhältlich ist, schwören hunderttausende Betroffene auf seine Wirkkraft.

Auch spontan wieder können

Deseo hat gegenüber chemischen Potenzmitteln drei entscheidende Vorteile: 1. Das Arzneimittel wirkt mit der reinen Kraft der Natur. So hat es keine bekannten Nebenwirkungen. 2. Die Tropfen können ganz einfach ohne Rezept in der Apotheke geholt oder über eine seriöse Internet-Apotheke bestellt werden. 3. Deseo muss nicht zu einem bestimmten Zeitpunkt vor dem Sex eingenommen werden. Dadurch ist der Geschlechtsakt nicht an einen bestimmten Zeitrahmen gebunden. Durch die regelmäßige Einnahme kann die wichtige Spontanität beim Sex erhalten bleiben.

DESEO. Wirkstoff: Turnera diffusa Dil. D4. DESEO wird angewendet entsprechend dem homöopathischen Arzneimittelbild. Dazu gehört: Sexuelle Schwäche. www.deseo.net. • Zu Risiken und Nebenwirkungen lesen Sie die Packungsbeilage und fragen Sie Ihren Arzt oder Apotheker. • PharmaFGP GmbH, 82166 Gräfelfing.

Cellulite, Falten und schlaffe Haut?

Hier kommt die Sofort-Hilfe aus der Apotheke!

Nahezu 90 % der Frauen können ein Lied davon singen: Cellulite, eine häufige Folge von Bindegewebsschwäche. Gerade in der warmen Jahreszeit stören die unschönen Dellen an Po und Oberschenkeln. Doch nun nimmt es eine neue All-in-one-Creme aus der Apotheke mit der lästigen Orangenhaut auf!

Bindegewebsschwäche – ein typisches Frauenproblem

Sowohl Cellulite als auch schlaffe Haut sind typische Erscheinungsformen eines schwachen Bindegewebes. Vor allem in kurzen Hosen oder im Bikini fallen die Dellen oder hängenden Hautpartien auf. Die gute Nachricht: Mit einer neuen All-in-one-Creme aus der Apotheke (Revoten Creme) lassen sich Cellulite und schlaffe Haut wirksam bekämpfen!

Sofort-Hilfe aus der Apotheke

Die neue Revoten Pflege-Creme bekämpft Bindegewebsschwäche mit ihrem einzigartigen 3-fach-Effekt – und leistet sogar Sofort-Hilfe! Der Hydroderm-Komplex der Spezialcreme lässt Trockenheitsfältchen direkt nach dem Einmassieren gemindert erscheinen. Die Haut sieht damit sofort vitaler und geschmeidiger aus. Der enthaltene Aktivstoff Slim-Excess kann die Erscheinung von Cellulite sichtbar mindern. Das Ergebnis: Die Haut wirkt ebenmäßiger und straffer. Zusätzlich kann der patentierte Aktivstoff Juvinity Studien zufolge das Faltenvolumen und die Faltentiefe sichtbar reduzieren. So erhält die Haut ihre jugendliche Spannkraft zurück.

Vom Derma-Experten empfohlen

Der Derma-Experte Dr. Stefan Müller rät: „Wer effektiv gegen die unliebsame Orangenhaut vorgehen möchte, sollte eine Creme benutzen, die nicht nur Feuchtigkeit spendet, sondern auch noch einen dauerhaften positiven Effekt auf das Bindegewebe hat.“ Die Revoten Creme kombiniert beides: Hochwertige pflegende Inhaltsstoffe und spezielle Aktivstoffe, deren langfristige Wirkung bei Cellulite und Falten wissenschaftlich belegt ist.

Genial: Die Revoten Pflege-Creme bekämpft nicht nur unschöne Cellulite an Po und Oberschenkeln, sondern auch lästige Falten an Hals und Dekolleté!

Merkzettel zur Vorlage in der Apotheke

Revoten Creme bekämpft Bindegewebsschwäche mit Sofort-Effekt.

PZN 11222353

Rücken- und Gelenkschmerzen

Forscher entwickeln natürliche Schmerztablette, die gezielt Schmerzen im Bewegungsapparat bekämpft

Viele herkömmliche Schmerztabletten bekämpfen zwar den Schmerz, haben aber viele mögliche Neben- und Wechselwirkungen. Dass es auch anders geht, zeigt jetzt eine natürliche Schmerztablette. Sie wurde von Wissenschaftlern speziell zur Behandlung von Rücken- und Gelenkschmerzen entwickelt. Das Besondere: Der Arzneistoff in dieser Tablette ist so wirksam wie chemische Schmerzmittel, ist dabei aber gut verträglich!

Gezielt gegen den Schmerz

Forscher haben mittlerweile erkannt: Das Problem vieler herkömmlicher Schmerzpräparate besteht darin, dass sie einen Rundumschlag im Körper durchführen. Sie nehmen keine Rücksicht darauf, wo der Schmerz sitzt und wodurch er entstanden ist – sinnbildlich als würde man einen ganzen Wald roden, anstatt nur den kranken Baum zu fällen. Dadurch kann viel Schaden im Körper angerichtet werden: Schwere Nebenwirkungen, beispielsweise Magengeschwüre und Herzbeschwerden können die Folge sein. Deshalb entwickelten Wissenschaftler nun eine natürliche Schmerztablette, die einen anderen Weg geht: Sie bekämpft gezielt Schmerzen im Bewegungsapparat, also im Rücken und in den Gelenken, ohne den Körper zu belasten.

Speziell bei Rücken- und Gelenkschmerzen

Diese natürliche Schmerztablette heißt Rubax MONO (Apotheke): Sie enthält einen natürlichen Arzneistoff mit den Namen Rhus Toxicodendron. Dieser Arzneistoff ist dafür bekannt, seine Wirkkraft gegen Schmerzen in Rücken und Gelenken zu entfalten. Er wirkt dabei schmerzlindernd und entzündungshemmend. Wissenschaftlichen Studien zufolge ist seine Wirksamkeit mit chemischen Schmerzmitteln vergleichbar.

Wirksam und bestens verträglich

In Rubax MONO wurde dieser natürliche Wirkstoff aufwendig in Tablettenform aufbereitet. Er kann vom Körper gut aufgenommen werden ohne ihn zu belasten. Die typischen Nebenwirkungen chemischer Schmerzmittel wie Magengeschwüre oder Herzbeschwerden sind bei Rubax MONO nicht bekannt, Wechselwirkungen mit anderen Arzneimitteln ebenfalls nicht. Deshalb eignet sich die natürliche Schmerztablette auch für eine längerfristige Anwendung* und kann mit anderen Arzneimitteln kombiniert werden. Rücken- und Gelenkschmerzen können so wirksam und zugleich schonend behandelt werden. Die natürliche Schmerztablette ist rezeptfrei in der Apotheke erhältlich.

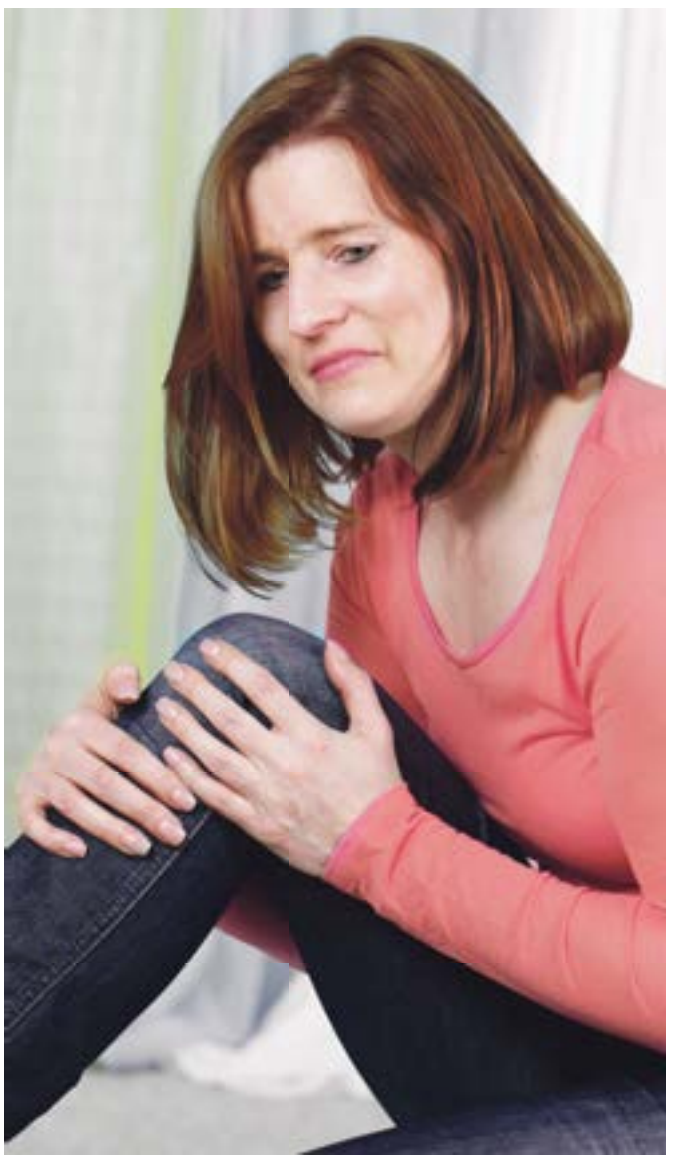

RUBAX MONO. Wirkstoff: Rhus toxicodendron Trit. D6. Rubax MONO wird angewendet entsprechend dem homöopathischen Arzneimittelbild. Dazu gehören: Rheumatische Schmerzen in Knochen, Knochenhaut, Gelenken, Sehnen und Muskeln, Nervenschmerzen und Folgen von Verletzungen und Überanstrengungen. www.rubax.de. • Zu Risiken und Nebenwirkungen lesen Sie die Packungsbeilage und fragen Sie Ihren Arzt oder Apotheker. • PharmaFGP GmbH, 82166 Gräfelfing. • *Die Einnahme von Arzneimitteln über längere Zeit sollte nach ärztlichem Rat erfolgen.

MÜDE, EINGEROSTETE GELENKE?

In zunehmendem Alter fühlen sich die Gelenke oft nicht mehr so fit und beweglich an wie früher. Was können Sie selbst für gesunde Gelenke tun?

Wissenschaftler haben mit Rubax Gelenknahrung einen intelligenten Mikro-Nährstoffkomplex speziell für gesunde Gelenke, Knorpel und Knochen entwickelt. Er besteht aus vier körpereigenen Gelenkbausteinen sowie 20 wichtigen Vitaminen und Mineralstoffen in einer ganz speziellen Zusammensetzung. Rubax Gelenknahrung schenkt müden Gelenken neue Kraft.

Unser Fazit: Unbedingt mal testen!
Zur Vorlage für Ihren Apotheker: Rubax Gelenknahrung (PZN 11222287)

BINKO zu Besuch im Töpferhof Gramann in Römhild

Hildburghausen/Römhild. Auf die Spuren alter Handwerkstraditionen begaben sich die Teilnehmer der Veranstaltung des Frauenkommunikationszentrum „BINKO“ am 25. August 2016. Der Weg führte nach Römhild zum Töpferhof Gramann. Unter der fachkundigen Führung von Manuela Spittel stand am Beginn des Rundganges der Werdegang des Töpferhofes bis hin zum Stand heute im Hinblick auf Produktions- und Mitarbeiterzahlen. Anschließend besichtigten wir die Betriebsstätte. Staunend konnte man sich einen Eindruck über die vielschichtigen und arbeitsintensiven Schritte der Herstellung einer Töpferware informieren. Der anschließende Rundgang in den ansprechend und wunderschön gestalteten Verkaufsräumen des Töpferhofes, verbunden mit dem Kauf der einen oder anderen Töpferware rundete den informativen und eindrucksvollen Besuch im Töpferhof Gramann in Römhild ab. Nicht nur einen „Wissensgewinn“ der Besucher hat dieser Nachmittag gebracht, sondern auch einen finanziellen Gewinn für das Kinder- und Jugendhospiz in Tambach-Dietharz. Das Eintrittgeld in Höhe von 20 Euro wurde vom Töpferhof gespendet und das Frauenkommunikationszentrum „BINKO“ durfte den Empfänger benennen. Vielen Dank für diesen gelungenen Nachmittag.

Yvonne Maul
Projektleiterin Frauenkommunikationszentrum „BINKO“

Auf dem Foto vom links eine Mitarbeiterin des Töpferhofes und Manuela Spittel, rechts im Bild als Gruppe die Besucher der Veranstaltung des Frauenkommunikationszentrum „BINKO”. Foto: Frauenkommunikationszentrum

Poetry by Georgy

Dichter-Wettkampf im Bürgersaal des historischen Rathauses Hildburghausen

Hildburhausen. Im Jahr 2012 stellten sich zum ersten Mal mutige Schüler des Gymnasiums Georgianum Hildburghausen auf die Bühne im Bürgersaal des historischen Rathauses, um eigene Texte vorzutragen. Überraschend gut waren Qualität und Anspruch der Wortbeiträge, die Mädchen und Jungen wuchsen über sich selbst hinaus und der Abend wurde ein großer Erfolg für alle Beteiligten. Der Hildburghäuser Premiere einer „Dichterschlacht“, Neudeutsch „Poetry Slam“ und anderorts schon so etwas wie normales Kulturangebot, weckte natürlich Erwartungen. So konnte 2014 der nächste Wettbewerb folgen, diesmal bereits unter der Obhut von Andreas Budzier. Als „Profi“-Slammer ist er in den großen Städten der Bundesrepublik unterwegs, wo er mitten in der seit über 20 Jahren gewachsenen Szene seinen Platz gefunden hat.

In Hildburghausen wird er am Freitag, dem 9. September 2016, ab 19.30 Uhr durch den Dichter-Wettkampf führen. Die beiden vorherigen Poetry-Abende haben natürlich Maßstäbe gesetzt, doch es war bereits zu erfahren, dass sich die diesjährigen dichterischen Beiträge durchaus sehen und hören lassen können. Wer also Lust auf einen spannenden und humorvollen Abend mit erfrischenden Texten hat, ist von den jungen „Slammern“ und der Stadt- und Kreisbibliothek Hildburghausen herzlichst in den Bürgersaal des historischen Rathauses Hildburghausen eingeladen. Der Dichter-Wettstreit ist die erste Veranstaltung in der Reihe „Demnächst im Bürgersaal“ nach der Sommerpause.

Der Eintritt beträgt 3 Euro.

In der Grundschule Hellingen ist immer was los

Neues Schuljahr startet mit lang ersehnter „Tanzparty“

Hellingen. Kaum sind die 172 Kinder der Grundschule Hellingen aus den Sommerferien zurück, ist schon der erste Höhepunkt in Sicht - „Tanzparty“.

Bereits zum Ende des Schuljahres 2015/16 freuten sich die Grundschüler darauf. Turbulent ging es da in den letzten Schulwochen zu. Zwei Erzieherinnen aus dem Hortbereich verließen die Einrichtung. Die Kinder sowie das Lehrer- und Erzieherpersonal verabschiedeten Marion Pfeffer, die nach langjähriger Tätigkeit in den wohlverdienten Ruhestand wechselte und Frau Ros, die beabsichtigte, nach Berlin umzuziehen. Dafür starten im neuen Schuljahr Ariane Diezel und Ismena Hartung ihren Dienst im Schulhort.

Am Freitag, dem 26. August 2016 kam nun der heiß ersehnte Tag. ADTV- Tanzlehrer und Animateur Michael Hirschel kam an die Schule und motivierte die Grundschüler der Klassen 1 bis 4 zu achtzig Minuten Bewegung „nonstop“ begleitet von fetziger Musik. Da wurde gerockt, Tanzschritte einstudiert, Rhythmen geklopft und Hebefiguren geübt. Den interessierten Eltern zeigten die Kinder anschließend in ihrer Präsentation stolz, was sie an diesem Vormittag in der „Tanzparty“ gelernt hatten. Die Eltern staunten nicht schlecht, was Michael Hirschel in so kurzer Zeit mit so vielen Kindern erfolgreich einstudierte.

Kinder, Lehrer und Eltern sind sich einig: Die Veranstaltung war ein voller Erfolg!

S. Richter
Lehrerin an der GS Hellingen

Sichtlich Spaß hatten Schülerinnen und Schüler der Klassenstufen 3 und 4 beim Tanztraining mit Michael Hirschel. Foto: S. Richter

www.suedthueringen-aktuell.de

Gefüllte Hähnchenbrust in Champignon-Waldpilz-Sauce

Unser Rezept der Woche

Zutaten (für 4 Personen):
4 Stk. Hähnchenbrustfilets (à 150 g) 1 Beutel KNORR Feinschmecker Waldpilz Suppe
80 g Frühstücksspeck (in Scheiben)
60 g getrocknete Pflaumen
2 EL Keimöl (z.B. Mazola)
200 g Champignons (rosé)
2 Frühlingszwiebeln
100 ml Sahne
Pfeffer

Zubereitung:

1. Pflaumen fein schneiden. Frühstücksspeck quer in dünne Streifen schneiden, in einer Pfanne auslassen, herausnehmen und mit den Pflaumenstücken mischen.

2. Hähnchenbrustfilets waschen und trocken tupfen. Die Hähnchenbrustfilets zwischen Frischhaltefolie legen und flach klopfen. Die Pflaumen-/Speckmasse in die flachgeklopften Hähnchenbrustfilets einrollen. Mit Holzspießchen oder Zahnstocher zustecken.

3. Die Champignons putzen und je nach Größe halbieren oder vierteln. Anschließend die gefüllte Hähnchenbrust in der Pfanne im heißen Keimöl von beiden Seiten 8 – 10 Min. braten.

Frühlingszwiebeln putzen, waschen und in 2 cm breite Stücke schneiden.

4. Hähnchenbrustfilets aus der Pfanne nehmen und bei 100°C warm stellen. Die Frühlingszwiebeln putzen, waschen und in 2 cm breite Stücke schneiden. Pilze und Lauch im restlichen Bratfett dünsten und ebenfalls aus der Pfanne nehmen. Pfanne vom Herd nehmen und etwas abkühlen lassen.

5. 400 ml kaltes Wasser und Sahne in die Pfanne gießen, Beutelinhalt KNORR Feinschmecker Waldpilz-Suppe einrühren und unter Rühren aufkochen. Bei schwacher Hitze 6 – 7 Min. köcheln lassen, ab und zu umrühren. Kurz vor Ende der Kochzeit Champignons, Frühlingszwiebeln und Hähnchenbrustfilets zufügen und heiß werden lassen.

Zubereitungszeit: ca. 35 Minuten

Gefüllte Hähnchenbrust in Champignon-Waldpilz-Sauce. Foto: NETTO

FLEISCHEREI STEINER
Genuß aus dem Thüringer Land
Inh. Mirko Steiner: Am Frohnberg 11 (Gewerbegebiet) • 98646 Adelhausen
Telefon: (0 36 85) 40 52 63 • Fax: (0 36 85) 40 52 64
WWW.FLEISCHEREI-STEINER.DE
Verkauf • Partyservice • Frühstück • Stehimbiss
Dicke Fleischrippchen, 100 g, 0,59 €
Rinderbeinscheibe, 100 g, 0,65 €
Knacker, frisch oder abgehangen, 100 g, 1,09 €
Bierwurst, auch als Portionswürstchen, 100 g, 0,99 €
Rotwurst, 100 g, 0,79 €
Mittwoch - Wellfleisch von 10.00 - 11.30 Uhr
Donnerstag - frische Pferdebuletten
Jetzt wieder Pferde-, Hirsch- und Wildschweinknackwurst im Angebot sowie Pferderouladen und -braten.
Öff.: Di. - Fr.: 8 - 18 Uhr • Sa.: 8 - 12 Uhr • Angebot gültig vom 06.09. bis 10.09.16

Landmetzgerei & Partyservice
Gleichamberg UG (Haftungsbeschränkt) • Römhilder Str. 18
98630 Römhild / OT Gleichamberg • Tel.: 03 68 75 / 6 75 22 • Fax: 6 75 25
Qualität direkt vom Erzeuger
• kontrollierte Produktion •
ANGEBOT DER WOCHE
(Angebot gültig vom 06.09. bis 10.09. - Solange der Vorrat reicht. Für Druckfehler keine Haftung)
Schleißbratwürste, 100 g 0,65 €
Suppenfleisch, 100 g 0,39 €
Kochmettwurst, 100 g 0,99 €
Mittwochs-Kracher (Nur in der Verkaufsstelle)
Gefüllte Schweinelende, 100 g 1,19 €
Wir freuen uns auf Ihren Besuch !
Öff.: Di. - Mi.: 8.-16. Uhr • Do. - Fr.: 8.-13. Uhr / 14.-18. Uhr • Sa.: 7.-11. Uhr

AGRAR GmbH Streufdorf
Steinfelder Straße 2
Telefon: (03 68 75) 6 19 19
Der Metzgermeister empfiehlt:
Angebot vom 05.09. bis 10.09.2016
• Kaßlerkotelett 100 g 0,62 €
• Schäufele 100 g 0,45 €
• Rindfleischknackwurst 100 g 0,99 €
• Römerbraten 100 g 0,75 €
Mittwoch in Streufdorf, Donnerstag in Hildburghausen
ROSTBRATWURST.
Zur Grillsaison SPEZIALITÄTEN aus unserer Fleischerei!

Landfleischerei Dörnfeld GmbH
Filiale » im tegut Themar
WOCHENANGEBOT
vom 05.09. bis 10.09.2016
Rinderschmorbraten kg 7,99 €
Schweinekamm, mit Knochen kg 3,99 €
Kaßlerrippchen kg 4,44 €
Bauernleberwurst 100 g 0,69 €
Jagdwurst 100 g 0,79 €
Mettwurst, grob od. fein 100 g 0,69 €
Jetzt auch in unserer kostenlosen App über
Solange der Vorrat reicht ...
Unser Fachpersonal berät Sie gern.
Landfleischerei Dörnfeld GmbH, Meininger Str. 6 (im tegut), 98660 Themar
Tel.: 03 68 73 / 68 91 82, www.landfleischerei-doernfeld.com

FLEISCHEREI
98646 Reurieth
Bahnhofstraße 201
Wir garantieren bei unseren Fleisch- und Wurstwaren die Herstellung aus heimischer Produktion.
Das Angebot ist gültig vom 05.09. bis 10.09.2016
Sauerbraten, 100 g 0,89 EUR
Rippchen, 100 g 0,39 EUR
Jagdwurst, 100 g 0,89 EUR
Schinkenspeck, 100 g 0,99 EUR
Für Druckfehler keine Haftung!
Agrargenossenschaft „Werratal“ e.G.
Tel.: (0 36 85) 70 96 97
AGW
Öffn.: Mo. 8.00-12.30 Uhr • Di.-Fr. 8.00-18.00 Uhr • Sa. 8.00-11.00 Uhr

Fleischerei M. Sauerbrey
Partyservice
Angebot vom 06.09. bis 10.09.
Bauch, ohne Knochen 100g 0,45 €
Kamm, mit Knochen 1 kg 4,90 €
Aufschnitt, gemischt, 100g 0,69 €
Weißwurst/ Preßkopf 100g 0,69 €
Öffnungszeiten:
Di. & Mi. 8.00 - 12.30 Uhr, 14.30 - 18.00 Uhr
Donnerstag 8.00 - 19.00 Uhr
Freitag 8.00 - 18.00 Uhr
Samstag 8.00 - 11.00 Uhr
Schloßstr. 1 • Weitersroda
☎ 03685 / 40 55 770

Große TOMBOLA

anläßlich

25 Jahre Hildburghäuser WERBERING e.V.

zum traditionellen

Michaelismarkt

Sonntag, 25.09.2016 10 bis 18 Uhr

mit **verkaufsoffenem Sonntag** 13 bis 18 Uhr

Mitmachen!

vom 01.09. bis 25.09.2016

Shoppen, Stempeln und Gewinnen!

Es erwarten Sie:

. . . viele **Tombola-Preise**,

eine **Große Automeile** mit den neuesten Modellen 12 verschiedener Hersteller,

Flohmarkt, **Kinderflohmarkt**,

Markthändler, **Live-Musik**,

ausreichend **Speisen** und **Getränke**.

Die Verlosung und Gewinnermittlung der ersten 10 Preise findet um 17 Uhr auf dem Markt statt. Eine vollständige Gewinnerliste erscheint in der Presse und auf der Homepage des Hildburghäuser Werbering e.V. unter: www.werbering-hbn.de.

So können Sie teilnehmen:

Kaufen Sie bis zum 25. September 2016 in einem der zahlreichen Mitgliedsunternehmen des Werberings Hildburghausen e.V. ein, gehen Sie essen oder nehmen Sie eine Dienstleistung in Anspruch.

Ab einem Einkaufswert von 5,- Euro* können Sie eines der vier Stempelfelder füllen lassen.

Die vollständig ausgefüllte Tombolakarte können Sie bei allen Mitgliedsunternehmen des Hildburghäuser Werbering e.V. abgeben und nehmen damit automatisch an der Verlosung teil.

Viele attraktive Preise warten auf ihre Gewinner.

Die Mitglieder des Hildburghäuser Werbering e.V. wünschen Ihnen **viel Glück!**

Eine Teilnahme kann nur stattfinden, wenn alle Stempelfelder von vier unterschiedlichen Mitgliedsunternehmen des Werbering Hildburghausen e.V. abgestempelt und die Adressdaten vollständig angegeben sind.
Teilnahme erst ab 18 Jahren. Inhaber der teilnehmenden Unternehmen sind nicht zur Teilnahme berechtigt.
Im Falle eines Gewinnes stimmen Sie mit Abgabe dieser Karte zu, dass Ihr Name öffentlich im Zusammenhang mit der Tombola genannt wird.
Der Rechtsweg ist ausgeschlossen.

*Ausgeschlossen sind preisgebundene Bücher.

Eine kleine Auswahl an Sponsoren & Preisen:

Südthüringer Rundschau
1 Reise für 2 Personen nach Italien im Gesamtwert von **658,-** €

hagebau Markt Eschenbach
1 Ballonfahrt für 1 Person im Wert von **200,-** €

Allianz Jens Müller & Jörg Neumann
1 WMF Lono Raclette im Wert von **111,-** €

Commerzbank Hildburghausen
1 Premiumkonto 1 Jahr kostenfrei im Wert von **118,80** €
1 Schließfach, Größe nach Wahl 1 Jahr kostenfrei im Wert von bis zu **499,-** €
1 Premiumdepot 1 Jahr kostenfrei im Wert von **580,-** €

Augenoptik Kupfer e.K.
1 Gutschein für eine Brille im Wert von **150,-** €

vr bank Südthüringen eG Hildburghausen
1 Werberinggutschein im Wert von **100,-** €

Elektro Stütz
1 Gutschein im Wert von **100,-** €

Dachdecker Martin Hartmann
1 Sachpreis im Wert von **100,-** €

. . . und über 40 weitere attraktive Peise!!!

STEMPELN, SAMMELN UND GEWINNEN!

Bitte füllen Sie die Tombolakarte aus.
Nur vollständig ausgefüllte Tombolakarten nehmen an der Verlosung teil.

25 Jahre Hildburghäuser WERBERING e.V.

Name/Vorname .....

Straße/Hausnummer .....

PLZ/Ort .....

Telefon .....

☐ Ja ich möchte den Werbering Hildburghausen e.V. Newsletter erhalten.

Email .....
Möchten Sie regelmäßig über unsere aktuellen Aktionen informiert werden? Dann nutzen den E-Mail-Service des Werbering Hildburghausen e.V. und Sie erhalten kostenlos unseren Newsletter.

> > > Wir sind für alle da! < < <
Freie Kfz-Meisterwerkstatt für alle Fahrzeuge

KÜS
Prüfstützpunkt
HU AU
75,00 €
Wir prüfen
Mo. / Di. / Mi.
Do. / Fr. / Sa.
und freuen uns auf Ihren Besuch.
*durch KÜS

AUTOGLAS SPEZIALIST
STEINSCHLAG?
WIR SORGEN WIEDER FÜR KLARE SICHT!
✔ KFZ-GLAS ALLER ART
✔ STEINSCHLAG-REPARATUR
✔ SCHEIBENTAUSCH
✔ ALLE MARKEN

KLIMAANLAGEN-WARTUNG
für alle PKW mit R134a Anlagen
25,00 € zzgl. Material
KLIMAANLAGEN-DESINFEKTION
Machen Sie sich richtig Luft!
Muffiger Geruch oder gar Pilzsporen und Bakterien müssen nicht sein.
Die Desinfektion sorgt für frische Luft und optimale Kühlleistung.
25,00 €

Schutz und Werterhalt mit ELASKON-Qualität
Attraktive Pflegeprogramme zur Werterhaltung Ihres Fahrzeuges
Jetzt mit ELASKON-Pflegepass und Qualitätssiegel
Vereinbaren Sie einen Termin mit uns
ELASKON Pflegestation

Fam. S. Lehmann Inhaber Ben Lehmann
Walkmühlenweg 2 • 98646 Hildburghausen • ☎ 0 36 85 / 70 82 08
Meisterhaft auto reparatur

Autoankauf

SUCHE STÄNDIG AUTOS
(Pkw, Van, Geländewagen, Bus, Lkw - auch ohne Kat und mit Unfall)
Franzl's Kfz-Handel
Tel. 0 36 86 / 61 60 11
o. 0171/4728718, Fax 03686/616009

PKW Ankauf/Export
Tel.: 0160 / 94 16 68 97
u. 0 36 86 / 61 61 56
BEEZis KFZ-Handel
SOFORT-BARGELD
Auch Unfall- & Motorschaden

Autopflegeservice Andy Stegner
NEU • NEU • NEU
Wohnmobilvermietung
☎ 0171 / 45 170 95

Motorrad gesucht
Kaufe Simson-& MZ Fahrzeuge aller Art., auch rep.bed., bitte alles anbieten, ☎ 0171/3778454.

www.suedthueringen-aktuell.de
Südthüringen Aktuell
Hier sind Sie immer aktuell informiert!
Medienpartner der Südthüringer Rundschau

„Industrie zum Anfassen" im Thüringer Wald zum dritten Mal in Folge

Jetzt aus 30 Unternehmen auswählen und Plätze sichern!

Online-Anmeldung für die dritte Veranstaltung INDUSTRIE INTOUCH Thüringer Wald startete am 1. September. Foto: IHK

Suhl (IHK). Am 1. September 2016 startete die Online-Anmeldung für die dritte Veranstaltung INDUSTRIE INTOUCH Thüringer Wald. Interessierte Besucher können auf www.industrie-intouch.de aus 30 innovativen Unternehmen auswählen und ihr Wunschprogramm zusammenstellen. Am Veranstaltungstag, 2. November 2016, öffnen die Unternehmen ab 16 Uhr die Türen und zeigen modernste Technik live, Berufe in der Praxis und Perspektiven hautnah. Ganz im Sinne von „Industrie zum Anfassen" sind Ausbildungsplatz- und Praktikumsbewerber, Schul- und Studienabgänger, Pendler und „Rückkehrwillige", Arbeitsuchende und wechselwillige Berufstätige eingeladen, die Veranstaltung zu nutzen, um mit den Unternehmen auf Tuchfühlung zu gehen.

„INDUSTRIE INTOUCH Thüringer Wald 2016 zeigt mit seinem bewährten Konzept wieder die Stärken unserer Industrieregion Thüringer Wald", so Dr. Peter Traut, Präsident der IHK Südthüringen und Vorsitzender des veranstaltenden forum Thüringer Wald e. V. „Mit der Teilnahme an der Veranstaltung können die Besucher innovative und interessante Unternehmen unserer Region kennenlernen und sich gleichzeitig über die vielfältigen Möglichkeiten in Ausbildung, Job und Karriere informieren."

Und die Auswahl ist für die Besucher wieder groß, denn neben „alten Bekannten" präsentieren sich in diesem Jahr zehn neue Firmen. Die Unternehmen aus den verschiedensten Branchen und aus fünf Landkreisen im Thüringer Wald haben interessante Programme gestrickt. Sie reichen vom Tag der offenen Tür, Firmenrundgängen, Unternehmenspräsentationen bis zu Speed-Datings sowie Besucherforen und halten zudem spezielle Angebote für Schul- und Studienabgänger sowie Fachkräfte vor. So werden Jobangebote, Ausbildungsplätze und Karrierechancen in den Unternehmen vorgestellt und die Besucher können zudem mit den Geschäftsführern, Personalverantwortlichen oder vielleicht dem zukünftigen Kollegen ins Gespräch kommen. Gerade auch das Thema Berufsorientierung steht im Vordergrund der Veranstaltung. Eltern und ihre Kinder werden über die verschiedensten Berufsbilder informiert und können gleich das nächste Praktika oder den nächsten Ferienjob vereinbaren.

Auf der Veranstaltungswebseite www.industrie-intouch.de können sich Besucher über die Programme und verschiedenen Durchgänge der Unternehmen informieren und sich kostenfrei für einen der teilweise limitierten Plätze in ihrem Wunschunternehmen registrieren. Zudem können Neugierige auch wieder eine Vorauswahl der Unternehmen nach dem gewünschten Ausbildungsberuf treffen. Nach der Anmeldung drucken die Besucher ihr Besucherticket online aus und bringen dieses am Veranstaltungstag einfach mit. Die Anfahrt zum Unternehmen erfolgt in Eigenregie. Bis zu vier Unternehmen können ausgewählt werden.

Die Veranstaltung „INDUSTRIE INTOUCH Thüringer Wald" ist ein Projekt des forum Thüringer Wald e. V. und findet in diesem Jahr zum dritten Mal in Folge statt. Die Veranstaltung war in der zweiten Auflage im Jahr 2015 mit 1 306 registrierten Unternehmensbesuchen in 30 Unternehmen ein großer Erfolg. In diesem Jahr wurde das Teilnehmerlimit von 30 Unternehmen bereits wieder vor Anmeldeschluss erreicht.

Teilnehmende Unternehmen im Landkreis Hildburghausen sind:
- Alupress GmbH, Hildburghausen,
- ELIOG Industrieofenbau GmbH, Römhild
- Feintechnik GmbH Eisfeld, Eisfeld,
- Frischmann Kunststoffe GmbH, Eisfeld,
- Fuchs Gewürze GmbH, Schönbrunn,
- NIDEC GPM GmbH, Auengrund,
- Remy & Geiser GmbH, Nahetal-Waldau,
- Rockenstein GmbH, Schleusingen.

Teilnehmende Unternehmen aus den Landkreisen Meiningen-Schmalkalden, Sonneberg, Ilmkreis und der Stadt Suhl finden Sie unter www.suedthueringen-aktuell.de

Vollsperrung Ortslage Gleicherwiesen

Hildburghausen. Die Straßenverkehrsbehörde im Landratsamt Hildburghausen informiert über die bevorstehende Vollsperrung auf der K 505 in der Ortslage Gleicherwiesen.

Der Straßenabschnitt Ortsstraße in Richtung Gleichamberg von der Einmündung Mittelgasse bis zum Feuerwehrgerätehaus wird im Zeitraum vom 5. September 2016, ab 8 Uhr bis zum 16. September 2016 auf Grund von aufwendigen Stromkabelverlegungsarbeiten in der Straßenmitte gesperrt.

Die Umleitung erfolgt jeweils in beiden Richtungen über Linden.

Goldschmidt
Sachgebietsleiter

RENAULT Passion for life
SPORTLICH UNTERWEGS
mit dem Renault Mégane Coupé

Renault Mégane Coupé GT-Line
TCe 220 Start & Stop,
162 kW/220 PS, Kurzzulassung
Ohne Sonderzahlung
159,– € mtl. Rate
Klimaautomatik, Einparkhilfe hinten, 18" Leichtmetallräder, Sportfahrwerk, Sportlenkrad, elektron. Parkbremse mit Berganfahrassistent, Renault R-Link
Unser Barpreis 19.990,– €
Ihr Preisvorteil * 7.470,– €
Renault Mégane Coupé TCe 220 Start&Stop: Gesamtverbrauch (l/100 km): innerorts: 9,9; außerorts: 6,1; kombiniert: 7,5; CO2-Emissionen kombiniert: 167 g/km (Werte nach Messverfahren VO [EG] 715/2007).
Besuchen Sie uns im Autohaus. Wir freuen uns auf Sie.
CarUnion HESS
www.autohaushess.de
CarUnion HESS GMBH
Schleusinger Straße 85
98646 Hildburghausen
Tel.: 0 36 85 / 7 99 90
Monatliche Rate 159,– €, Sonderzahlung 0,– €, zzgl. 799,– € für Bereitstellungskosten, Laufzeit 60 Monate, Gesamtlaufstg. 50.000 km. Ein gewerbl. Leasingangebot der CarUnion Hess GmbH. Abb. zeigt Renault Mégane Coupé Bose Edition mit Sonderausstattung. * Ersparnis ggü. der unverbindlichen Preisempfehlung des Herstellers für einen vergleichbaren Neuwagen inkl. Überführung.

25 Jahre Hildburghäuser WERBERING e.V.
STEMPELN, SAMMELN UND GEWINNEN!
WERDEN SIE HILDBURGHÄUSER STEMPELSAMMLER
Mitglied im Werbering Hildburghausen e.V. Stempelfeld 1
Mitglied im Werbering Hildburghausen e.V. Stempelfeld 2
Mitglied im Werbering Hildburghausen e.V. Stempelfeld 3
Mitglied im Werbering Hildburghausen e.V. Stempelfeld 4
25 Jahre Hildburghäuser WERBERING e.V.
Stempelkarte bitte ausschneiden

Verborgene Schätze der Hennebergischen Gymnasialbibliothek

Sonderführung im Naturhistorischen Museum Schleusingen

Schleusingen. Diese Sonderausstellung zeigt erstmalig Handschriften, Wiegendrucke, den Original-Lutherbrief von 1536 und Leichenpredigten des 15. bis 17. Jahrhunderts aus der Schleusinger Gymnasialbibliothek.

Mit der Gründung seiner Landesschule 1577 in Schleusingen legte der letzte Henneberger Graf Georg Ernst (1511-1583) auch den Grundstein zu dieser Bibliothek. Die historische Büchersammlung gehört zweifellos zum wertvollsten kulturhistorischen Museumsgut im Schleusinger Museum.

Der Bestand von annähernd 5.000 Buchbänden geht in seinen Anfängen auf das 15. Jahrhundert zurück.

Ausgehend von der Entwicklung der Schrift über mittelalterliche Handschriften und Inkunabeln, die Frühdrucke des 15. Jahrhunderts mit ihren oft prachtvollen Initialen, gibt der Ausstellungsrundgang auch Einblicke in seltene Bücher späterer Zeit. Hermann Hamsing stellt sich vor, der Erstdrucker in der Grafschaft Henneberg, und Kettenbücher, Leichenpredigten sowie ein Touch-Screen ziehen die Aufmerksamkeit der Besucher an.

Diese bibliophilen Kostbarkeiten sind erstmalig im Original und auf dem Bildschirm zu sehen – eine Symbiose von den Anfängen des Buchdrucks bis zur modernen Präsentation in digitaler Form.

Am Sonntag, dem 4. September 2016, um 14 Uhr, lädt das Museum zu einer Sonderführung in die Ausstellung mit der Bibliothekarin Rosika Hoffmann herzlich ein.

Treffpunkt ist an der Museumskasse. Der Eintritt kostet 7 Euro, ermäßigt 5 Euro, inclusive Besuch aller Ausstellungsbereiche.

Kinder- und Jugendhospiz lädt ein…

Tag des offenen Kinder- und Jugendhospizes am Samstag, 10. September in Tambach-Dietharz

Tambach-Dietharz. Das Kinder- und Jugendhospiz Mitteldeutschland lädt am Samstag, dem 10. September 2016, von 12 bis 18 Uhr zum „Tag des offenen Kinder- und Jugendhospizes“ ein.

Interessierte können das stationäre Kinder- und Jugendhospiz in der Talsperrenstraße 25 - 27 in Tambach-Dietharz besichtigen. Viele Mitarbeiter, ehrenamtliche Helfer und Therapeuten stellen ihre Arbeit vor und freuen sich auf viele Fragen rund um das Hilfsangebot im Thüringer Wald. Zudem erwartet die Besucher ein abwechslungsreiches Kinderprogramm und Livemusik. Für das leibliche Wohl ist selbstverständlich auch gesorgt. Darüber hinaus können sich die Besucher auch in die Situation eines Rollstuhlfahrers versetzen. Allen Interessierten wird somit ein abwechslungsreiches Programm für die ganze Familie geboten.

„Im vergangenen Jahr nutzen mehr als 800 Besucher die Möglichkeit, mehr über unsere tägliche Arbeit zu erfahren. Wir hoffen, dass es in diesem Jahr genauso viele werden“, freut sich Klaus-Dieter Heber, Vorstandsvorsitzender des Trägervereins schon heute auf den „Tag des offenen Kinder- und Jugendhospizes“.

Pflege im Kinder- und Jugendhospiz Mitteldeutschland.
Foto: Guido Werner

Mehr als 45.000 Kinder- und Jugendliche sind in Deutschland von einer lebenslimitierenden Krankheit betroffen. Das stationäre Kinder- und Jugendhospiz Mitteldeutschland in Tambach-Dietharz gibt den betroffenen Familien die Möglichkeit bis zu 28 Tage im Jahr hier zusammen einzuziehen. Das ganzheitliche Pflege- und Betreuungskonzept bietet nicht nur die liebevolle und optimale Pflege für das schwer kranke Kind, vielmehr ist es eine umfassende Familienhilfe. Die Entlastungsaufenthalte stärken das gesamte Familiensystem, schaffen neue Kraft bei den betroffenen Eltern für die oftmals sehr aufwendige 24-Stunden-Pflege des kranken Kindes und fördern auch die gesunden Geschwisterkinder. 27 fest angestellte Mitarbeiter und viele ehrenamtliche Helfer arbeiten aktuell dort. Der gemeinnützige Trägerverein ist dauerhaft zu einem Höchstmaß auf Spenden angewiesen, um sein wichtiges Hilfsangebot aufrechterhalten zu können. Knapp 1 Mio. Euro werden an Spenden pro Jahr benötigt, um allein den Betrieb der sozialen Einrichtung sicherzustellen, da die gesetzliche Finanzierung hierzu nicht ausreicht. Über 650 betroffene Familien aus dem gesamten Bundesgebiet nutzten seit der Einweihung des Kinder- und Jugendhospizes im November 2011, das stationäre Hilfeangebot des Trägervereins.

Weitere Informationen unter www.kinderhospiz-mitteldeutschland.de oder www.facebook.com/kinderhospiz.

Spendenkonto, IBAN:
DE64860205000003566900.

158. Gethleser Trachtenkirmes

vom **9. September** bis **11. September 2016**

Alljährlich zur Trachtenkirmes wird in Gethles tüchtig getanzt und das seit 158 Jahren!

Erntedank 1934 *Foto: Martina Schneider*

Für unsere Kirmespaare ist es in der heutigen Zeit nicht einfach die alten Kirmestänze mit Bravour zu meistern. Dafür müssen die jungen Leute viel trainieren. Zwei Monate vor dem Kirmeswochenende treffen sie sich dazu jeden Sonnabend in Gethles im Vereinshaus. Seit vielen Jahren steht ihnen Erich Wagner aus Reurieth - als geduldiger, aber konsequenter Übungsleiter – mit seinem Akkordeon zur Seite.

Einer der traditionellen Volkstänze, die über viele Generationen in Gethles auf dem Dorfplatz oder im Festzelt von den Kirmespaaren vorgeführt werden, ist der Rheinländer.

Lt. Wikipedia „ist er ein deutscher, österreichischer, schweizerischer und skandinavischer Volkstanz. Er ähnelt der Polka und ist verwandt mit dem Schottisch und der Bayrisch-Polka. Er ist ein, in der Mitte des 19. Jahrhunderts entstandener, Paartanz im 2/4-Takt. Der Name tauchte um 1850 in den Salons auf. Vorläufer war der in Deutschland schon vor 1800 nachweisbare „Hopser“, den etwa Johann Sebastian Bach 1742 in seiner „Bauern- und Hochzeitskantate“ verwendete.

Alte Tänze zu erlernen und mit Kraft durchzutanzen, bei denen die Burschen abwechselnd mit allen Kirmesmädchen eine Tanzrunde drehen oder alle Paare im Kreis tanzen, ist besonders für die neu hinzugekommenen Kirmesmädchen und -burschen nicht einfach. Da heißt es üben, üben, üben, damit sie die Schrittfolgen nicht durcheinander bringen und es ihnen beim vielen Herumwirbeln, nicht schwindelig wird. Auch müssen die schon erfahrenen Kirmespaare der Vorjahre sehr viel Geduld aufbringen, bis alle gemeinsam als Gruppe Erfolge verzeichnen können.

So mancher Leser wird sich jetzt fragen, wo nehmen die Jungen Leute diesen Elan und die Zeit her, sich am Sonnabend für dieses Vorhaben zu treffen, während die Freunde in die anderen Dörfer fahren, um dort schon Kirmes mit zu feiern?

Doch wessen Eltern oder Großeltern wie es in Gethles Tradition ist, schon selbst einmal die Kirmesgesellschaft angeführt, die Volkstänze einstudiert und vorgeführt haben, kennt die Erzählungen und Fotografien aus deren Jugendzeit. Sie erleben schon als Kinder, wie die Dorfjugend die Kirmestänze vorführt oder tanzen selbst schon in der Kinderkirmes mit. Damit die Gäste und Dorfbewohner - wie wörtlich gesagt wurde - „eine geile Trachtenkirmes in Gethles“ erleben konnten und hoffentlich noch lange können.

Kirmes 2014
Foto: Martina Schneider

Für 2016, seinem 20. jährigen Übungsleiterjubiläum hier in Gethles, hat sich Erich Wagner für unsere Kirmespaare extra eine neue Choreografie zum Rheinländer ausgedacht.

Doch vor dem Erfolg steht der Fleiß. Es ist wichtig, das alle regelmäßig zum Tanztraining kommen und jeder Bursche mit jedem Mädchen die Kirmestänze „durchtanzt“.

Darauf legt Erich Wagner sehr großen Wert und erinnert immer wieder daran, dass jedes Jahr erst am Donnerstag vor dem Kirmeswochenende die Auslosung der Kirmespaare erfolgt!

Hat man nicht kontinuierlich trainiert und erwischt den falschen Partner, oje? Dann gibt es Holperer und die Arbeit der ganzen Gruppe war um sonst.

Natürlich geht es in diesen Trainingsstunden auch lustig zu. Man trifft sich nach einer anstrengenden Woche, erzählt sich den neuesten Klatsch und stöhnt auch einmal gemeinsam über die „Alten, die ständig nerven“. Das bringt, eine verschworene Gemeinschaft zusammen und genau diese Erlebnisse sind es, über die man später den eigenen Kindern - nicht ohne eine kleine Spur Stolz - schwärmerisch berichten kann.

Für die nächsten Jahre, man beachte - **2018 ist die 160. Trachtenkirmes** - wünschen wir den jungen Leuten und ihrem Übungsleiter Erich Wagner Durchhaltevermögen und viel Erfolg.

Wenn wir jetzt das Interesse bei den über Sechzehnjährigen aus unserem Dorf, der Stadt Schleusingen und den umliegenden Orten und Dörfer geweckt haben beim Kirmestanz mitmachen zu wollen, kommt doch selbst zur Gethleser Trachtenkirmes oder schickt Eure Eltern sonntags zum Frühschoppen, dort kann man mit der Kirmesjugend ins Gespräch kommen und wer weiß, ob nicht die eine oder der andere nächstes Jahr dabei ist. Dieses Jahr kommen die Neuen sogar aus Themar! Wir sind gespannt und freuen uns auf das Kirmeswochenende vom 09. – 11.09.2016. „14-15 Kirmes!“

Martina Schneider,
Dorfchronistin

158. Trachtenkirmes in Gethles
09. bis 11. September 2016

Freitag, 09.09.2016
ab 21.00 Uhr Partynacht mit G-Punkt
bis 22 Uhr ermäßigter Eintritt

Samstag, 12.09.2016
09.00 Uhr Kirmesständle im Ort
20.00 Uhr Kermestanz mit Belconda

Sonntag, 11.09.2016
10.00 Uhr Frühschoppen
12.00 Uhr Mittagessen im Festzelt
14.00 Uhr Kirmesumzug
15.00 Uhr Kindertanz mit Kirmestanz und Kirmesausklang
Mit DJ MARCO

HONDA The Power of Dreams
seit 1992 MF MOTORSÄGEN-FRÜHAUF
An der Hauptstraße 36 · 98553 Schleusingen
Tel. 036841 47381 · Fax 036841 31094

Wir begrüßen alle Kirmes-Besucher und wünschen ein schönes Fest in Gethles.

Auto-Breuksch
Kfz-Meisterbetrieb
Auto-Breuksch
Haardtstraße 3
98553 Schleusingen
Tel. 03 68 41 / 4 38 34
Mobil 01 70 / 5 70 01 54
Fax 03 68 41 / 3 14 16
auto-breuksch@t-online.de
www.autobreuksch.de

Steffen Jarisch
Steuerberater
JARISCH UND PARTNER
Georg-Neumark-Straße 8
98553 Schleusingen
tel 036841/553520
fax 036841/553525
info@jarup.de · www.jarup.de

Kinder- und Jugendfreizeit e.V.
Am Sättel 9 • 98553 Schleusingen
Mehrtagesfahrt

16.10. bis 18.10.2016 **Paris** mit Besuch Disneyland incl. Ü/F/
Preis: 159,- € ab 18 Jahre 170,- €
(Versorgung im KOM, Eintritt in Disneyland)

20.10. bis 22.10.2016 **Tropical Islands** incl. Ü / F und Aufenthalt
Berlin Mindestteilnehmerzahl 25 Personen
Preis: 69,- € ab 18 Jahre 75,- €

Sonderangebot: Heilstollen in Nordenau
- zahlreiche positive Wirkungen auf die Gesundheit für Personen jeden Alters
- besonders für Ihre Kinder mit Allergien, Asthma bronchiale, Neurodermitis, Tumore u.v.m.
- Info auch unter www.heilstollen-nordenau.de

Unser Angebot: bis 16 Jahre 2 Ü/VP incl. alle Stollenbesuche, Hotel eigenes Bad mit Stollenwasser gefüllt, Schwimmunterricht und Schwimmstufen, Besuch Freizeitpark Fort Fun incl. Eintritt, Bustransfer,
Termin auf Anfrage. Preis: 110,- € ab 18 Jahre 199,- €

Spezielle Informationen zu den jeweiligen Fahrten und Ferienlagern:
www.kinder-und-jugendfreizeit.de
oder unter Tel. 0177 4083461 oder 036841 41700 per Fax: 41845

NACHRUF

„Das einzig Wichtige im Leben sind die Spuren von Liebe, die wir hinterlassen, wenn wir gehen."

- Albert Schweitzer –

Am 20. August 2016 verstarb unsere langjährige Mitarbeiterin

MARION KOHL

im Alter von 53 Jahren.

Wir verlieren eine pflichtbewusste, hilfsbereite und stets freundliche Mitarbeiterin. Sie hinterlässt eine große Lücke im Pflegeteam, bei allen Bewohnern und bei der Leitung des Hauses. Wir alle vermissen sie sehr.

Wir werden ihr immer ein ehrendes Andenken bewahren.

Den Hinterbliebenen sprechen wir unsere tiefempfundene Anteilnahme aus.

Heimleitung und Mitarbeiter/innen
vom Pflegeheim Birkenfeld

In stiller Trauer und Verbundenheit

Ganz still und leise, ohne ein Wort, gingst du von deinen Lieben fort.
Du hast ein gutes Herz besessen, nun ruht es still und unvergessen.

Nach dem Abschied von unserer lieben Mutter möchten wir für alle Anteilnahme herzlich danken.

Anita Anding

1934 – 2016

D – für Kartengrüße, Blumen und Geldzuwendungen sowie für die Teilnahme an der Trauerfeier
A – unseren Nachbarn, Freunden, Verwandten und Bekannten
N – Frau Dr. Scholz für die langjährige Betreuung
- dem AWO-Pflegeheim in Römhild
K – Herrn Pfarrer Perlick für die tröstenden Worte
- dem Bestattungsinstitut Pietät, Herrn Chlopik
- dem Römhilder Blumenstübchen sowie
E - den Helfern für die gute Bewirtung der Trauergäste

In stillem Gedenken:

Andreas, Kerstin und Katrin mit Familien
im Namen aller Angehörigen

Mendhausen, Einhausen und Ingolstadt, *im September 2016*

In stiller Trauer nehmen wir Abschied
von meinem lieben Bruder und Onkel

Erich Lautensack

-Bobbo-

* 23. März 1948 †17. August 2016

Deine Schwester **Elfriede Pijur und Familie**

Wir nehmen von ihm am Samstag,
den 10. September 2016, um 11.00 Uhr
im RuheForst Weitramsdorf Abschied
und betten ihn anschließend zur letzten Ruhe.

Von Blumengebinden bitten wir höflichst Abstand zu nehmen.

Für schon entgegengebrachte und noch zugedachte
Anteilnahme danken wir von Herzen.

Bad Colberg, Fürstenwalde, im August 2016

Wir haben uns verabschiedet von unserem lieben Bruder

Klaus Zinner

* 02.05.1954 † 18.08.2016

Auf diesem Wege möchten wir Allen danken, die sich in den Jahren seiner Krankheit liebevoll und fürsorglich um ihn gekümmert haben.

In stiller Trauer

seine Schwestern mit Familie

Hildburghausen, im August 2016

Niemals geht man so ganz, ein Teil von mir bleibt hier.

In Liebe und Dankbarkeit nehmen wir Abschied von meinem lieben Vater, Opa Uropa, Schwiegervater und Paten

Harry Lutz

*25.5.1924 † 27.8.2016

deine Tochter Kathrin Lindner
deine Enkel Eileen Weigand und Guiliano,
Silvia Ritter und Michel
Marcel Ritter und Justyna
deine Urenkel Lea, Max, Jason, Nik und Emilia
dein Schwiegersohn Mario Lindner
dein Patenkind Peter

Die Trauerfeier findet am Montag, dem 5. September 2016, um 11 Uhr in der St. Marienkirche zu Stelzen statt. Die Urnenbeisetzung ist anschließend im engsten Familienkreis.

Für bereits erwiesene und noch zugedachte Anteilnahme möchten wir uns bedanken.

Stelzen, Römhild, Katzberg und Rotheuburg ob der Tauber, *im August 2016*

Wenn ihr an mich denkt,
seid nicht traurig...
...erzählt lieber von mir und
traut euch ruhig zu lachen.
Lasst mir einen Platz
in eurer Mitte, so,
wie ich ihn im Leben hatte.

Anna Krause

geb. Slosjar

Herzlichen Dank

allen Verwandten, Freunden,
Nachbarn und Bekannten
die sich in Trauer um unsere Liebe
mit uns verbunden fühlten
und ihre Anteilnahme
auf so vielfältige Weise
zum Ausdruck brachten.

DANKE

Herrn Dr. Goldhammer und Schwester Karin
dem Trauerredner Herrn Jörg Welke
dem Männerchor Haina
dem Bestattungsinstitut Zehner
der Gärtnerei Müller Heldburg
der Gaststätte „Zur Eisenbahn" Haina

In lieber und dankbarer Erinnerung
Ihre Kinder Dieter und Silvia mit Familien

Haina, Rohr, im August 2016

Horst Rauch

* 14. Juni 1942
† 29. August 2016

Ganz still und leise, ohne ein Wort,
gingst du von deinen Lieben fort.
Du hast ein gutes Herz besessen,
nun ruht es still
und unvergessen.

In Liebe und Dankbarkeit nehmen Abschied

Dein Sohn Roberto mit Manuela und Lisa mit Stefan
Deine Schwester Elli Lange und Kinder
Dein Neffe Thomas Müller
und alle Angehörigen

Auf Wunsch unseres lieben Verstorbenen
nehmen wir
im engsten Familien- und Freundeskreis Abschied.

Wir danken allen, die ihm im Leben verbunden waren
und uns ihre Anteilnahme bekundeten.

Eisfeld, Theuern, Gräfentonna und
Schönbrunn, im August 2016

Das sind die Starken dieser Welt, die unter Tränen lachen,
ihr eigenes Leid verschweigen und andere glücklich machen.

Elke Kirchner

*05.09.1965 † 25.08.2016

Wir werden Dich nie vergessen:

Dein Sohn Martin
Deine Eltern Heide und Hugo Bodenstein
Dein Bruder Reiner, Marion und Bernd
sowie Angehörige

Das Trauergedenken mit anschließender Urnenbeisetzung findet am Freitag, dem 9. September 2016, um 15.00 Uhr auf dem Friedhof in Hildburghausen statt.

Für alle Beileidsbekundungen und alle Anteilnahme danken wir von Herzen.

Hildburghausen, im September 2016

Reich Bestattungen & Trauerhilfe

TAG und NACHT, auch an Sonn- und Feiertagen.

Hildburghausen, Schlossberg 1 Tel.: 0 36 85 / 70 78 78

Eisfeld, Oberend 9 Tel.: 0 36 86 / 32 23 20

„Der letzte Weg sollte so individuell wie das Leben sein!"

Wir sind jederzeit für Sie da. Tag und Nacht, an Sonn- und Feiertagen.

ZEHNER GmbH BESTATTUNGEN

Eisfeld | **Telefon 03686 30 07 68**

Schleusingen | **Telefon 036841 4 13 49**

W. ZEHNER BESTATTUNGEN

Hildburghausen

Schleusinger Straße 20

Herr Welke

jederzeit für Sie erreichbar:

Telefon 03685 70 98 98

Grabmale Pommer

Steinmetz & Bildhauer Meisterbetrieb

Schleusinger Str. 36 •98646 Hildburghausen

☎ (0 36 85) 706 709

Fax: (0 36 85) 70 30 76

www.steinmetz-pommer.de

Herzlichen Dank

Begrenzt ist das Leben,
doch unendlich ist die Erinnerung

Lothar Mai

Viele tröstende Worte sind gesprochen und geschrieben worden.
Viele stumme Umarmungen, viele Zeichen der Liebe und der Freundschaft durften wir wahrnehmen.

Dafür sagen wir DANKE!

Im Namen aller Angehörigen

Silvia,
Lucia mit Ronny,
Andreas mit Virginia

Milz, *im August 2016*

In stillem Gedenken

Wenn ihr an mich denkt, seid nicht traurig.
Erzählt lieber von mir und traut euch ruhig zu lachen.
Lasst mir einen Platz zwischen euch,
so, wie ich ihn im Leben hatte.

Wir haben von unserer lieben

Erika Rolke

geb. Täubert

* 24. Mai 1936 † 4. August 2016

Abschied genommen und möchten uns auf diesem Wege bei allen Verwandten, Freunden, Nachbarn und Bekannten, die sich mit uns verbunden fühlten und ihre Anteilnahme auf so vielfältige Weise zum Ausdruck brachten, herzlich bedanken.

Besonderer Dank gilt
ihrer Hausärztin Frau Dr. Frischmann mit Team
den Ärzten und Schwestern des HELIOS Klinikum Meiningen
dem Bestattungsinstitut Zehner für die würdevolle Ausgestaltung der Trauerfeier
dem Trauerredner Mario Baumert für die einfühlsamen Worte in der Abschiedsstunde
dem Blumenladen Piosik für den schönen Blumenschmuck
sowie der Volkssolidarität e.V. und deren Mitgliedern

In unseren Herzen lebst du weiter
Deine Kinder mit Familien

Themar, im September 2016

Ich liebe meine Familie, meinen Mann Uwe, der immer bei mir war, meine Kinder Marcus und Tim, meinen Enkel Theo, den ich kennenlernen durfte.
Ich liebe die Natur . . .
Trotzdem muss ich gehen.
Ihr meine Lieben, geht mit offenen Augen und fröhlich weiter durch das Leben.
Ihr werdet mich finden.
Setzt euch in den Garten und sprecht über die vielen freudigen Dinge, die wir erlebt haben.

In Liebe eure Heike

Heike Kirchmeier

gestorben am 29. August 2016

Wir trauern um eine liebevolle Mutter und Ehefrau, die uns mit ihrem Lebensmut für immer ein Vorbild sein wird.

In Liebe dein Uwe, deine Söhne Tim und Marcus mit Frau Theresa und Enkel Theo.

Die Trauerfeier findet am Dienstag, dem 6. September 2016, um 14.00 Uhr auf dem Friedhof Hildburghausen statt.

Wir bitten höflichst von Beileidsbekundungen am Grab abzusehen.

Bockstadt, im September 2016

Noch ein paar Jahre
wolltest du leben
und so gerne bei uns sein.
Es wäre ja so schön gewesen,
doch es hat nicht sollen sein.
Unsere Tränen, die jetzt fallen,
sind in Liebe dir geweint,
denn du hast es in deinem Leben
mit uns allen gut gemeint.

Lothar Eichhorn

D - allen Verwandten, Bekannten, Nachbarn, früheren Arbeitskollegen und Schulkameraden für die vielen Beweise aufrichtiger Anteilnahme
- seiner Schwägerin Sylvia und seinem Schwager Wolfgang, die immer Zeit für uns fanden
A - seinem Hausarzt Dr. Pudszuhn
- den Ärzten und Schwestern der Henneberg- Kliniken Hildburghausen, besonders Schwester Karina
N - dem Palliativnetz Südthüringen
- dem Hospizverein „Emmaus" Hildburghausen, besonders Gerda Bartenstein
K - der Sozialstation Eisfeld
- dem Bestattungsinstitut Zehner, dem Trauerredner Roland Morgenroth, dem Blumengeschäft „Pusteblume" und der Gaststätte „Grüner Baum" in Crock
E

In liebevoller Erinnerung
Angelika Eichhorn und Kinder mit Familien

Crock, Weisweil, Hergatz, im August 2016

„Wenn die Kraft zu Ende geht,
gibt Gott die Erlösung."

Rudolf Hofmann

Herzlichen Dank

sagen wir allen Verwandten, Bekannten, Schulkameraden und Nachbarn, für die zahlreichen Beweise aufrichtiger Anteilnahme, sowie allen die uns in der Stunde des Abschieds zur Seite standen. Danke auch allen, die ihn während seiner Krankheit nicht vergessen haben.

Unser besonderer Dank gilt:

den Mitarbeitern des Seniorenzentrums „ Hildburghäuser Land", den Ärzten und Schwestern des „Henneberg Klinikums" Hildburghausen, seinem Hausarzt Herrn Dr. Martin Seyffert, Hildburghausen, Frau Pastorin Flade, dem Organisten Herrn Günter Schmidt, dem Bestattungsinstitut Zehner, Eisfeld, dem Blumenladen „Sunflower" Sachsenbrunn sowie der Gaststätte „Zum Werratal" Sachsenbrunn

In stillem Gedenken:

deine Kinder mit Familien
dein Bruder und deine Lebensgefährtin
sowie alle Angehörigen

Sachsenbrunn, im September 2016

Totentafel

Erich Lautensack, Bad Colberg
**23.03.1948 † 17.08.2016*

Harald Kalb, Haina
**19.05.1939 † 23.08.2016*

Harry Lutz, Stelzen
**25.05.1924 † 27.08.2016*

Randolf Stärker, Schleusingen
**08.11.1946 † 20.08.2016*

Horst Rauch, Eisfeld
**14.06.1942 † 29.08.2016*

Marlene Vogel
**29.02.1932 † 22.08.2016*

Elke Kirchner, Hildburghausen
**05.09.1965 † 25.08.2016*

Heide Landgraf, Meiningen
**23.06.1951 † 24.08.2016*

Heike Kirchmeier, Bockstadt

Marliese Heimbrodt, Eisfeld
**19.02.1940 † 28.08.2016*

Ernst Amrell, Poppenwind
**26.06.1914 † 24.08.2016*

Hans Bartenstein, Westhausen
**07.09.1937 † 27.08.2016*

Kirchennachrichten - Landkreis

Kirchspiel Brünn - Brattendorf - Schwarzbach

Achtung! Im gesamten Kirchspiel Brünn-Brattendorf-Schwarzbach finden am Sonntag, dem 4. September 2016 keine Gottesdienste statt.

Ev. Kirchgemeindeverband Marisfeld

- Sonntag, 4. September 2016, 14 Uhr: gemeinsamer Gottesdienst für alle Kirchgemeinden in Oberstadt,
- Sonntag, 11. September 2016, 10 Uhr: Gottesdienst in Marisfeld; 14 Uhr: Gottesdienst in Schmeheim.

Kirchspiel Westhausen

- Sa., 3. September 2016, 19 Uhr: Jugendandacht in Westhausen.

Wiederkehrende Termine:

- donnerstags, 16.30 bis 17.30 Uhr: Christenlehre Gemeinde Westhausen, im Pfarrhaus Westhausen;
- freitags, 15.30 bis 16.15 Uhr: Christenlehre Gemeinde Gellershausen, im Pfarrhaus,
- freitags, 16.30 bis 17.15 Uhr: Christenlehre Gemeinde Gompertshausen, im Pfarrhaus.

Kirche Gerhardtsgereuth

- Sonntag, 11. September 2016, 9 Uhr: Gottesdienst in der Kirche.

Kirchspiel Heldburg - Ummerstadt

- So., 4.09.2016, 10 Uhr: Gottesdienst in Heldburg,
- So., 11. September 2016, 10 Uhr: Festgottesdienst in der Matthäuskirche Lindenau mit Kirchenchor und Partnergemeinde Brackenheim, anschl. Mittagessen in Lindenau und Kaffeetrinken in Heldburg - Einladung für das gesamte Kirchspiel.

Wiederkehrende Termine:

- **Chorproben:** jeden Montag, 19.30 Uhr in Heldburg; jeden 2. Dienstag, 19.30 Uhr in Lindenau; jeden 2. Dienstag, 19.30 Uhr in Ummerstadt;
- **Christenlehre:** freitags, 14.30 bis 15.30 Uhr in Heldburg; mittwochs, 16.15 bis 16.45 Uhr in Lindenau; dienstags, 15.30 bis 16.15 Uhr, Klasse 4 bis 6 in Ummerstadt, dienstags, 16.30 bis 17.15 Uhr, Klasse 1 bis 3 in Ummerstadt.

Kirchgemeindenverband Streufdorf - Eishausen

- Sonntag, 4. September 2016, 10 Uhr: Gottesdienst in Adelhausen; 13.30 Uhr: Festgottesdienst anlässlich des Bartolomäusfestes in Stressenhausen mit den Kindern und Konfirmanden, Segnung der Schulanfänger und anschließendem Gemeindefest,
- Mittwoch, 7. September 2016, 14 bis 16 Uhr: Gemeindenachmittag in Seidingstadt, Pfarrhaus,
- Sonntag, 11. September 2016, 10 Uhr: Gottesdienst in Eishausen; 13.30 Uhr: Gottesdienst mit anschließendem Gemeindefest in Seidingstadt.

Ev.-Luth. Kirche Hildburghausen

- Sonntag, 4. September 2016, 9.30 Uhr: Gottesdienst zum Schulbeginn mit Begrüßung der neuen Konfirmanden,
- Mittwoch, 7. September 2016, 14.30 Uhr: Gemeindenachmittag im Dr.-Elise-Pampe-Heim Hildburghausen; 14.30 Uhr: Gemeindenachmittag in Heßberg,
- Samstag, 10. September 2016, 18 Uhr: Kirmesgottesdienst in Heßberg,
- Sonntag, 11. September 2016, 9.30 Uhr: Gottesdienst in der Christuskirche, diese ist zum Tag des offenenen Denkmals von 9 bis 11 und 13 bis 17 Uhr geöffnet; 11 Uhr: Matinee in der Apostelkirche zum Tag des offenen Denkmals; 14 Uhr: Gottesdienst in Bürden.

Wiederkehrende Termine:

- jeden Montag, 16 Uhr: Kinderchor; 17 Uhr: Gottesdienst im Andachtsraum der HELIOS Fachkliniken Hildburghausen; 19.30 Uhr: Stadtkantorei im Gemeindehaus;
- jeden Dienstag, 15.30 Uhr: Konfirmanden im Gemeindehaus; 18.30 Uhr: Posaunenchor im Gemeindehaus;
- jeden Mittwoch, 16 Uhr: Vorkonfirmanden im Gemeindehaus; 19 Uhr: Collegium musicum im Gemeindehaus;
- jeden Do., 12 Uhr: Friedensgebet in der Apostelkirche; 15.30 Uhr: Andacht im Andachtsraum des Henneberg Klinikums.

Evang.-Freik. Gemeinde

- Sonntag, 4. September 2016, 10 Uhr: Gottesdienst,
- Sonntag, 11. September 2016, 10 Uhr: Gottesdienst.

Evang. Kirche Schleusingen

- Samstag, 3. September 2016, 13 Uhr: Kinderfest des Kirchenkreises Henneberger Land, Insel Suhl,
- Sonntag, 4. September 2016, 10.30 Uhr: Gottesdienst ,
- Dienstag, 6. September 2016, 16 Uhr: Konfirmanden Klasse 7, Gemeindezentrum,
- Donnerstag, 8. September 2016, 13.15 Uhr: Teenietreff, Gemeindezentrum,
- Samstag, 10. September 2016, 10 Uhr: Gottesdienst zur Thüringenweiten Eröffnung zum Tag des Offenen Denkmals, Johanniskirche,
- Sonntag, 11. September 2016, 10.30 Uhr: Gottesdienst mit Abendmahl, Johanniskirche.

Wiederkehrende Termine:

- jeden Samstag, 10 Uhr: Gottesdienst im Wilhelm-Augusta-Stift;
- jeden Dienstag, 15.30 Uhr: Tanzkreis für Senioren im Gemeindezentrum;
- jedem Mittwoch, 18.30 Uhr: Junge Gemeinde, im Gemeindezentrum,
- jeden Donnerstag, 20 Uhr: Chor, 21.15 Uhr: Posaunenchorprobe, jeweils im Gemeindezentrum.

Kirche St. Wigbert

- Sonntag, 4. September 2016, 9.30 Uhr: Gottesdienst mit anschließender öffentlicher Sitzung des Kirchengemeinderates Häselrieth in der Kirche,

Wiederkehrende Termine:

- jeden Mitttwoch, 20 Uhr: Kirchenchorprobe im Gemeinderaum des Pfarrhaus Häselrieth.

Ev. Pfarramt Reurieth

- Sonntag, 4. September 2016, 9 Uhr: Gottesdienst in der Kirche Dingsleben; 10.15 Uhr: Gottesdienst mit Taufen in der Kirche Ebenhards; 14.30 Uhr: Gottesdienst in der Kirche Reurieth; 16 Uhr: Gottesdienst mit Taufe in der Kirche Beinerstadt,
- Donnerstag, 8. September 2016, 13.45 Uhr: Christenlehre 3.+4. Kl., 14.30 Uhr: Christenlehre 1.+2. Kl., jeweils im Kirchgemeindesaal Reurieth; 14 Uhr: Gemeindenachmittag in Dingsleben, Versammlungsraum der Gemeinde.

Ev.-Luth. Kirche Eisfeld

- Sonntag, 4. September 2016, 10 Uhr: Festgottesdienst zum 700-jährigen Bestehen der Stadt Eisfeld,
- Samstag, 10. September 2016, 19.30 Uhr: Konzert zum „Tag des offenen Denkmals“ in der Dreifaltigkeitskirche,
- Sonntag, 11. September 2016, 9.30 Uhr: Gottesdienst.

Wiederkehrende Termine:

- montags, 14 Uhr: Christenlehre Klasse 1 u. 2; 15 Uhr: Christenlehre Klasse 3 u. 4; 16 Uhr: Christenlehre Klasse 5 u.6,
- dienstags, 15.30 Uhr: Flötenkreis für Anfänger; 16.30 Uhr: Flötenkreis für Fortgeschrittene, 19.30 Uhr: Kirchenchorprobe,
- donnerstags, 15.30 Uhr: Konfirmandenunterricht; 17 Uhr: Vorkonfirmandenunterricht,
- freitags, 16 Uhr: Kinderchor
- Posaunenchorprobe nach Absprache.

Mitwirkung im Rahmenprogramm des 9. Landkreisfestes im Rennsteiggarten in Oberhof

„Hildburghäuser Vokalisten“ sind am 4. September mit dabei

Hildburghausen/Oberhof. Die „Hildburghäuser Vokalisten“ haben in ihrem Jubiläumsjahr des 20-jährigen Bestehens festliche Konzerte in verschiedenen Kirchen in Südthüringen und Bayern unter der Leitung der Sopranistin Nicole Umbreit gegeben. Mit anspruchsvoller Chorliteratur und beeindruckenden Solodarbietungen haben die engagierten Sängerinnen und Sänger in der Christuskirche Hildburghausen, der Kirche St. Kilian, der St. Johanniskirche in Bad Rodach, der Dreifaltigkeitskirche in Eisfeld und am letzten Sonntag im Kirchensaal der Veste Heldburg ihre Zuhörer erfreut.

Ein weiterer Höhepunkt wird die Mitwirkung im Rahmenprogramm des 9. Landkreisfestes am Rennsteig am 4. September 2016 im Rennsteiggarten in Oberhof sein. Mit einer Mischung von Chorgesang, Gesang in kleinen Gruppen und dem hervorragenden Sologesang der bekannten Sopranistin Nicole Umbreit wird der Chor den Landkreis Hildburghausen würdig vertreten.

So werden bekannte Stücke wie Flieg Gedanke aus Nabucco, The Rose, Tebe pajom, Hebe deine Augen auf oder Gabriellas sang (schwedisch) dargeboten. Interessierte Tenor- und Basssänger nehmen die Hildburghäuser Vokalisten gerne in ihren Reihen auf.

Ursula Stoewenau
Verantwortliche für Öffentlichkeitsarbeit

Das Ensemble der „Hildburghäuser Vokalisten“. Foto: Foto Meffert

Zauberhaftes Geschenk zum Sommerausklang

Gießübel. Bei dem aktuellen Sommerwetter wirkt das Wort „Sommerausklang“ noch etwas fern. Wenn wir uns aber die Natur genauer anschauen, entdecken wir schon das herbstliche Strahlen einiger Blumen oder das leuchtende Rot der Vogelbeeren. Vieles in der Natur ist reif und wartet darauf, geerntet zu werden. Der Sommer verabschiedet sich allmählich. So wie sich der Jahreskreislauf der Natur immer wieder vollzieht mit dem Kommen und Vergehen, so geschieht es mit der ganzen Schöpfung, einschließlich des Lebens eines jeden von uns. Alles hat seine Zeit.

In diesem Sinn stand kürzlich das Konzert von Sabine Reinhardt, Erfurt und Paula Kibildis, Köln, unter dem Titel „The last rose of summer“ - die letzte Rose des Sommers in der Kirche „Zur Heiligen Dreifaltigkeit” von Gießübel. Die Konzertbesucher wurden zum Ende des Sommers dazu von Sabine Reinhardt mit feinsinnigen Worten, Gesang und Instrumentalmusik (Harfe; Laute; Flöte; Hackbrett) auf eine Reise durch die Musikwelten verschiedener Jahrhunderte mitgenommen. Paula Kibildis (Geige; Fidel; Hackbrett) reihte sich harmonisch mit ein und begeisterte auch als Solistin. Beide Künstlerinnen beschäftigen sich seit ca. 15 Jahren mit der Aufführungspraxis der frühen Musik. Mit dem bekannten Lied „Geh aus, mein Herz, und suche Freud in dieser lieben Sommerzeit“ begann in der Heimat die Reise. Weitere Lieder führten zur Grünen Insel Irlands und zur keltisch geprägten Bretagne hin. Zu hören waren Liebeslieder aus mehreren Jahrhunderten und Tanzstücke im Zusammenspiel der verschiedenen Instrumente. Sabine Reinhardt vermittelte den Konzertbesuchern zwischen den Musikstücken Texte zu deren Entstehung sowie Sagen, Geschichten, Gedichte und Meditationen. Alles von ihr Vorgetragene gab Anregungen zum Innehalten und Nachdenken, vom Vertrauen auf Gott, jeden Tag bewusst zu leben, über die Poesie vom Blühen der letzten Rosen und vom Abschiednehmen, von Liebe, die kein Tod zu trennen vermag, der Reise der Zugvögel und von den kleinen unscheinbaren Dingen des Lebens wie der jetzt wieder zu bewundernden Silberdistel. Mit Versen von Reiner Kunze ausgedrückt:

Silberdistel
Sich zurückhalten an der Erde
Keinen Schatten werfen auf andere
Im Schatten der anderen leuchten.

Die beiden international agierenden Künstlerinnen Sabine Reinhardt und Paula Kibildis bereiteten den Konzertbesuchern in der Dorfkirche Gießübel ein zauberhaftes Geschenk zum Sommerausklang. Stimmig zu dieser musikalischen Reise war die Einladung der Kirchengemeinde zuvor im Gemeindehaus zu einer reichlich gedeckten Kaffeetafel - sozusagen als „Reiseproviant“.

Petra Hinske
Masserberg-OT Einsiedel

Chorsinfonisches Konzert

Hildburghausen. Der Evang.-Luth. Kirchengemeindeverband lädt recht herzlich zu einem Chorsinfonischen Konzert Requiem von Luigi Cherubini, Stabat Mater von Torsten Sterzik am Sonntag, dem 18. September 2016, um 17 Uhr in der Christuskirche Hildburghausen ein.

Ausführende sind Sopran: Sylvia Teutschbein Köhr, Hildburghausen; Alt: Claudia Kallenbach, Ilmenau; Tenor: Christoph Rösel, Innsbruck; Bass: Roland Hartmann, Rudolstadt; Orgel: Markus Ewald, Coburg; Stadtkantorei Hildburghausen und die Thüringer Philharmonie Gotha. Die Leitung hat KMD Torsten Sterzik.

Der Kirchengemeindeverband freut sich auf zahlreiche Gäste.

Konzert in der Kirche Bedheim

Bedheim. Die Kirchgemeinde Bedheim lädt herzlichst zum Konzert am Samstag, dem 10. September 2016, um 17 Uhr mit Prof. Jan Kalfus, Prag in die Kirche Bedheim ein.

Gespielt werden Werke u.a. von Bach, Mozart, Wagenseil.

Jan Kalfus ist Organist an der Karlsuniversität in Prag. Seit 1979 konzertiert er international mit großem Erfolg. Beim Orgelwettbewerb des Prager Frühlings erhielt Kalfus 1984 den Titel eines Laureaten. Bereits davor erhielt er Diplome bei Wettbewerben in Linz, Leipzig und Brünn. Er trat in den meisten europäischen Staaten, in Mexiko, in den USA, Korea und Japan auf. Am Prager Konservatorium ist er zudem Professor für Orgelspiel.

Die Kirchgemeinde freut sich auf zahlreiche Zuhörer.

Blick in die Kirche „Zur Heiligen Dreifaltigkeit“ Gießübel zum Konzert „The last rose of summer“. Foto: R. Ibrahimzada

www.suedthueringen-aktuell.de

Kleinanzeigen Kleinanzeigen

RBR Ralf Bühling Containerdienst
ab 1,5 m³ zum günstigen Preis
0171/ 65 45 384

Verkäufe

TRAPEZBLECH 1. Wahl, und Sonderposten Werksverkauf, cm-genau, bundesweite Lieferung. ☎ 03685/40914-0. www.dachbleche24.de

Metzgereimaschinen, Kutter, Wolf, Füllmasch., Kessel, geg. Gebot zu verk. ☎ 0170/94670635.

Kompl. EBK (E-Herd m. Ceranf., Mikrowelle, Geschirrspüll-autom., Gefrierkombi uvm) Selbstabbau, preisg. abzug. ☎ 03685/702444 od. 0171/9745078

Gesundheit

Rückgrad Hildburghausen e.V.
Rehabilitationsport / Präventionskurse
(für alle Kassen - auch für Ältere und Senioren)
BioPhysio X-Power-Light
(Grundregulation des Haltungsapparates)
DORN-Grundkurse
DORN- und MET-Behandlungen
Infos und Termine bei Fr. Krech
Tel. 0171/4781738 oder 03685/4198431

Natur-Heil-Praxis
98646 Hildburghausen
Obere Marktstraße 25
Tel.: 0 36 85 / 4 13 41 28
www.hbn-nhk-praxis.de

Unterricht + Fortbildung

Schlechte Noten! WMK-Lernhilfe! Hausaufgabenbetreuung, Unterricht, Beratung, 03685/704296.

Erotik

Suhl: Private Spitzenverwöhnung, vielseitig, auch für Senioren. FO, ZK u. div. Massagen mögl. uva. Infoband 03681/763613.

Oma fi...gut! 089-44254350.

Türkin (19J.) mag Po-Sex! 0711-56199277.

Traudl (66) ganz privat! 089-44254350
AYSHA (19) MACHT ALLES! 0711-56199277

Südthüringer RUNDSCHAU

Impressum:
Kurier-Verlag GmbH
98646 Hildburghausen
Bachplatz 1

Inhaber der Kurier-Verlag GmbH:
• Alfred Emmert
• Mediengruppe Oberfranken - Zeitungsverlage GmbH & Co. KG

Geschäftsführer: Alfred Emmert

Telefon: 0 36 85 / 79 36-0
Fax: 0 36 85 / 79 36-20
E-mail: info@suedthueringer-rundschau.de

Redaktion: Alfred Emmert
Anzeigen: Alfred Emmert

Verteilte Auflage: 30.500

Erscheinungsweise: wöchentlich samstags an alle erreichbaren Haushalte im Landkreis Hildburghausen. Bei Lieferung im Postabonnement beträgt der jährl. Bezugspreis 76,- € (inklusive MwSt.).

Derzeit gültig die Anzeigenpreisliste Nr. 9 vom 01.01.2015.

Für unverlangt eingesandte Manuskripte keine Gewähr. Artikel, die den Namen des Verfassers tragen, stellen nicht unbedingt die Meinung der Redaktion dar.

Anzeigen- und Redaktionsschluß: jeweils Mittwoch 17.00 Uhr

Technische Herstellung:
Kurier-Verlag GmbH,
98646 Hildburghausen, Bachplatz 1.

Druck: DZO Druckzentrum Oberfranken GmbH & Co. KG
Gutenbergstraße 1,
96050 Bamberg.

Reklamationen: Nur innerhalb 7 Tagen nach Erscheinungsdatum. Später eingehende Reklamationen können nicht berücksichtigt werden. **Für Hörfehler** bei telefonisch aufgegebenen Anzeigen und Korrekturen übernehmen wir **keine Haftung,** denn trotz größter Aufmerksamkeit kann es immer wieder zu Hör- und Übertragungsfehlern kommen. Bitte geben Sie uns deshalb Ihren Auftrag schriftlich oder lassen Sie sich bei uns beraten.

Tiermarkt

Achtung Geflügelhalter
Ich bin am **Di., 06.09., 8 - 10.15** Uhr in Schleusingen auf dem Markt und fahre folgende Ortschaften mit Leg. Hühnern, Grünleger, Wachteln, Enten, Hähnchen, Gänse und **Hasen usw.** an

Heldburg/Seidingstadt Steinfeld	nach telef. Vorbest. Früh
Gerhardtsgereuth Ortsmitte	ca. 07.30 Uhr
Ratscher Dorfplatz	ca. 10.25 Uhr
Wiedersbach Feuerwehrhaus	ca. 10.40 Uhr
Schwarzbach Kirchplatz	ca. 10.55 Uhr
Brattendorf Bushaltestelle	ca. 11.20 Uhr
Brünn Nähe Feuerwehrhaus	ca. 11.30 Uhr
Crock Feuerwehrhaus	ca. 11.45 Uhr
Oberwind Ortsmitte	ca. 12.00 Uhr
Biberschlag Alte Schmiede	ca. 12.10 Uhr
Waldau Gemeindeamt	ca. 12.25 Uhr
Rappelsdorf Alte Dorfstraße	ca. 12.50 Uhr
Gethles Dorfplatz	ca. 13.05 Uhr
Neuhof Feuerwehr	ca. 13.20 Uhr
Kloster Veßra Imbiss	ca. 13.40 Uhr
Grimmelshausen Dorfbrunnen	ca. 13.50 Uhr
Beinerstadt Gemeindeverw.	ca. 14.05 Uhr
St. Bernhard Spielplatz	ca. 14.15 Uhr
Dingsleben Dorfbrunnen	ca. 14.30 Uhr
Zeilfeld Backhaus	ca. 14.45 Uhr
Leimrieth Bushaltestelle	ca. 14.55 Uhr
Bedheim Bushaltestelle	ca. 15.10 Uhr
Roth Backhaus	ca. 15.25 Uhr
Gleichamberg Brauhaus	ca. 15.40 Uhr
Gleicherwiesen Marktplatz	ca. 15.50 Uhr
Streufdorf Nähe Raiffeisenbank	ca. 16.05 Uhr
Westhausen Weißes Haus	ca. 16.20 Uhr
Gompertshausen Kriegerdenkmal	ca. 16.30 Uhr
Rieth Bushaltestelle	ca. 16.45 Uhr
Hellingen Rathausschänke	ca. 16.55 Uhr

Vorbestellung unter Niediek Burgpreppach Tel.: **0 95 34 / 12 75**

Achtung Geflügelhalter
leg. Hühner, Grünleger, Masth., Enten, Gänse, Wachteln usw. Ab Hofverkauf. Bitte Termin vereinbaren. Niediek Burgpreppach Telefon: **0 95 34 / 12 75**

Biewer York., 3 J., Hütehündin, ca 8 J.alt, nur an tierl. Menschen zu verk. ☎ 0175/7685079.

Biewer York., 3 J. und Hütehündin, ca 8 J.alt, nur an tierl. Menschen zu verk. ☎ 0175/7685079.

Landwirtschaft

Verk. Heu- und Stroh- Rundballen, (klein) Ernte 15/16. ☎ 036875/69508 od. 0162/5499344.

3 Pferdeboxen zu vermieten ☎ 0170/4712778.

Kaufgesuche

Kaufe antike Möbel, Militär, Postkarten, Spielzeug, Porzellan, Reklame, Uhren, Haushaltsaufl.& Entrümp.! ☎ 036878/61266; 0170/ 2456295.

Immobilien

Eisfeld - Baugrundstück, erschlossen mit Doppelgarage und Gartenhaus von privat zu verkaufen ☎ 03686 / 301686

EFH in Gießübel, Wfl. ca 95 qm, 6 Zimmer, Kü., Bad, Garage im Haus, Gdst. 164 qm, Gartengdst. 194 qm, Bj 1938, saniert in 1974, Erdgas, 41 T€ , prov. frei zu verk. ☎ 0151/59988867.

Wohnhaus m. 2 Garagen, Nebengelass u. Garten m. wunderschönem Ausblick in Masserberg / OT
Grst. ca. 500 m², Wfl. ca. 275 m², Wohnr. über 3 Etagen, 12 Zim., Ölzentr.hzg., Dacherneuerung 2004, Kunststofffe., sofort bezugsfähig, Energiebed., 297,7 kWh(m²a), Bj. 1900, Effiz.kl. H, **KP: 50.000,- €**

Sanierte 2-R-ETW (DG v. MFH), Südthüringen Innenstadt Hildburghausen, vollst. barrierefrei, Fahrstuhl i. Haus, angenehmes u. ruhig. Umfeld, ca. 51 m² Wfl., derzeit vermietet, ideale Kapitalanl., En.ausw. vorh.,B, 185,4 kWh (m²a), Bj. 91, Eff. kl. F, **KP: 59.000,- €**

Preisgünstiges Ein-bis-Zweifam. haus zwischen Schleusingen und Suhl - sofort frei, frei stehend, großer Hofbereich, 2 große Garagen, Wfl. ca. 260 m², Grund ca. 670 m², 9 Zi., 2 x Bad, 1 x DU/WC, ÖZH, teilrenov., En.verbr. V 234,8 kWh(m²a), Eff.kl., G, **KP: 60.000,- €**

Großzüg. EFH in Masserberg m. großem Grundstück u. sensationellem Ausblick in den Thüringer Wald!, sehr ruhige u. sonnige Lage, frei stehend, Grundst. ca. 2.400 m², Wfl. ca. 180 m², Bj. 1912, laufend renoviert u. modernis., 6 Zi., Wohnkü., Bad m. Wanne, DU u. WC, 1 x sep. DU, 2 x sep. WC, Nutzfl. ca. 90 m², Fassade gedämmt, 2 x Balkon, Garage m. E-Tor, GZH, Kaminanschl. mögl., EV 139,7 kWh(m²a), sofort frei! **KP: 119.000,- €**

STÖRMER IMMOBILIEN
Eisfeld • Tel.: (0 36 86) 32 57-0
weitere Immobilien finden Sie unter www.stoermer-immobilien.de

Vermietungen

Top 2-R-Whg.in HBN, Nähe Zentr./Krankenh., ab sofort zu verm., 58 qm, Kü. m. EBK, Flur, Bad m. WC/Du/Wanne, KM incl. EBK+Pkw-Stellpl. 380 € , ☎ 03685/44990.

Eisfeld, 3-R-Whg. Balkon, Pkw Stellpl., ab sofort zu verm. ☎ 0170/3143559 od. 0171/5741985.

Su. Nachm. ab 01.10.16 Themar, 2-ZiWhg, 49qm, Balkon, Badewanne, ☎ 0171/7455092.

Vermietungen

Helle 3-Zimmer Whg. in Themar zu verm. 60qm, EBK, Stellpl., Bad m. Wanne, modernisiert, gr. Keller, KM 340 € , ☎ 0152/54180677.

3-R-Whg. in Schleusingen mit EBK u. Balk., 60qm, KM 370 € + NK ab sofort zu verm. ☎ 0152/53470405.

Bekanntschaften

Attraktive Erika, 51, Witwe mit Herz und Humor, Arbeite als Krankenschwester bin sehr häuslich und zuverlässig, nur eben ziemlich einsam, hofft deshalb schnell auf Nachricht. AG VMA ☎ /sms 015776827776.

Fröhliche Krankenschwester Kathleen, 33, schlank, sportl. bin zärtlich und liebevoll, mir fehlt ein treuer, ehrlicher Mann an meiner Seite, Alter ist für mich nicht so wichtig, nur Zuverlässigkeit zählt. ☎ /sms 01607998576 VMA Marc-Aurel.eu

Mein Name ist Gabi, 62, bin eine liebevolle lebensfrohe Dame mit Herz, bin sehr großzügig, liebe die Natur, wohne hier ganz allein. Bitte melde Dich. 01607998576 VMA Marc-Aurell.eu

Hübsche Krankenschwester Monika, 42 J., 1,68, mit schlanker Figur, bin bodenständig und sehr fleißig. ich wünsche mir einen Partner mit dem ich die schönen Dinge im Leben teilen kann und den ich verwöhnen darf. Bitte melde dich Ag. VMA ☎ 015776827776.

Stellenangebote

Stellen-Gesuche

Kraftfahrer bis 7,5 to sucht ab 01.Oktober wegen Firmenschließung neues Betätigungsfeld. ☎ 0176/34484180.

Stellen-Angebote

Flexible Aushilfe zur Verstärkung ges.! Für unsere Firma suchen wir eine flexible, jung od. junggebliebene Putz- u.Verkaufs aushilfe, ca 40 h/Monat, von Mo-Fr., Interesse, dann bitte melden unter Chiffre SR 379165, Zuschriften an Südthüringer Rundschau.

Eilig! Wir suchen **einen Austräger** für die **Südthüringer Rundschau** in **Eisfeld** (Teilgebiet), **HBN** (Teilgebiet), **Schönbrunn, Eishausen, Roth, Hirschendorf, Steinfeld, Schleusingen** (Teilgebiet) **und Neuhof.**
Bewerbungen an:
Impuls Direktwerbung GmbH
Im Wiesgrund 3
98617 Untermaßfeld
Tel.: 03 69 49 / 4 00 45

Wie antworte ich richtig auf eine Chiffre Anzeige
Schicken Sie ihre Antwort auf Chiffre Anzeigen mit Angabe der entsprechenden **Chiffre Nr. ....** an die *Südthüringer Rundschau, Bachplatz 1, 98646 Hildburghausen.*

www.suedthueringer-rundschau.de

Ihre private Kleinanzeige - ab 4,50 € sind Sie dabei!

Anzeigenschluß: Mittwoch, 16 Uhr

Eine Anzeige in der „Südthüringer Rundschau" (verteilte Auflage 30.500) kostet Sie für **die ersten 3 Zeilen nur 4,50 €**, jede weitere Zeile 1,50 €.
(Immobilienanzeigen, Vermietung und Verpachtungen werden als geschäftliche Anzeigen berechnet)

	privat inkl. MwSt.	*geschäftl. zzgl. MwSt.*
Mindestgröße 3 Zeilen	4,50 €	6,00 €
	6,00 €	8,00 €
	7,50 €	10,00 €
	9,00 €	12,00 €
	10,50 €	14,00 €

PRO BUCHSTABE, WORTZWISCHENRAUM UND SATZZEICHEN EIN FELD BENUTZEN!

Bei Anzeigen unter Chiffre kommen zum Anzeigenpreis ❑ 2,50 € bei Abholung ❑ 5,- € bei Zusendung hinzu.
(Preise für Veröffentlichung in überregionalen Zeitungen auf Anfrage)

Name, Vorname: _____

Anschrift: _____

Buchen Sie den Rechnungsbetrag bitte ab:

Bank: _____

BLZ: _____

Kto.-Nr.: _____

Erscheinungstag: _____ ❑ Bar bezahlt

Bitte veröffentlichen Sie meine Kleinanzeige in der Rubrik:

_____

❑ **Internet (www.suedthueringer-rundschau.de)**

Den Coupon ausfüllen **(mit Angabe der BLZ und Kontonummer)** und per Fax oder per Post schicken an: **Südthüringer Rundschau, Bachplatz 1, 98646 Hildburghausen, Fax: (03685) 7936-20, E-Mail: buero@suedthueringer-rundschau.de, Tel.: (03685) 7936-0** oder geben Sie ihn im Büro der Südthüringer Rundschau ab und bezahlen **BAR** von Mo., Di., Do.: 8 - 17 Uhr; Mi.: 8 - 16 Uhr; Fr.: 8 - 13 Uhr **Anzeigenschluß: Mittwoch, 16 Uhr**

Kreisdiakoniestelle Hildburghausen/Eisfeld

Hildburghausen/Eisfeld. Die Kreisdiakoniestelle Hildburghausen/Eisfeld bietet nachfolgende Veranstaltungen an:

- Mittwoch, 7. September 2016, 14.30 Uhr: Besuchsdienst-Stammtisch - Kräutervortrag, in der Kreisdiakoniestelle,
- Donnerstag, 8. September 2016, 9.30 Uhr: Seniorenblatt Lebenslinien,
- Freitag, 9. September 2016, 14 bis 16.30 Uhr: Freundeskreis für Suchtkrankenhilfe, Tag der offenen Tür in der Kreisdiakoniestelle,

Offene Angebote in Eisfeld:

- jeden 1., 3. und 5. Mittwoch im Monat, 19.30 Uhr: Freundeskreis für Suchtkrankenhilfe, Treffen und Gesprächsangebote,
- Donnerstag, 8. September 2016, 13 bis 15 Uhr: Offene Sprechzeit in der Kreisdiakoniestelle, Pfarrhaus Eisfeld sowie nach telefonsicher Vereinbarung.

Offene Angebote in Heldburg:

Im Mehrgenerationshaus Heldburg findet die Offene Sprechzeit im September nach telefonischer Vereinbarung unter Tel. 03685/702695 statt.

ITM-Blutspende

Suhl. Das Institut für Transfusionsmedizin Suhl führt folgende Blutspendetermine durch:

- Dienstag, 6. September 2016, 17 bis 19.30 Uhr: Breitenbach, Vereinszimmer ehem. Alte Schule, Zum Vessertal; 17 bis 20 Uhr: Schönbrunn, Staatl. Regelschule, Eisfelder Str. 19,
- Donnerstag, 8. September 2016, 15.30 bis 19.30 Uhr: Hildburghausen, Kreisjugendring e. V., Waldstr. 13,
- Freitag, 9. September 2016, 15 bis 19 Uhr: Eisfeld, Staatl. Grundschule, Weihbach 10,
- Samstag, 10. September 2016, 9 bis 11.30 Uhr: Häselrieth, Sportlerheim SV 07, Mohnäcksweg 4,
- Dienstag, 13. September 2016, 16 bis 19.30 Uhr: Themar, Staatl. Regelschule „Anne Frank“, Schulstr. 7.

Hinweis! Wir bitten alle Spender, vorhandene Blutspendepässe sowie den Personalausweis mitzubringen. Spender zwischen 18 und 69 Jahren (Erstspender bis 60 Jahre) sind herzlich willkommen!

Veränderte Abfahrtszeiten während der Straßensperrung Crock – Oberwind

Information aus dem Landratsamt Hildburghausen

Hildburghausen. Seit Montag, dem 29. August 2016, 8 Uhr bis voraussichtlich zum 30. November 2016, 18 Uhr wird in der Ortslage Crock die Verbindung nach Oberwind voll gesperrt. Die Umleitung der Busse erfolgt über Brattendorf. Während des Bauzeitraums kommt es auf den Linien 208, 209, 213, 260-D und 268-A zu Verspätungen.

Wir bitten um Beachtung folgender Fahrplanänderungen, insbesondere auch um die Änderungen für den Schülerverkehr der Grundschule Brattendorf, Regelschule Crock und Gymnasium Hildburghausen.

Linie 268-A - 6.44 Uhr Oberwind – Crock – Brattendorf verkehrt neu 6.35 Uhr ab Oberwind.

Linie 268-A - 6.40 Uhr Merbelsrod – Schwarzbach – Brünn – Poppenwind – Crock hält zusätzlich in Brattendorf, Nord und die Schüler nach Crock steigen zu.

Linie 213 - 6.40 Uhr Oberwind – Hildburghausen (Gymnasium) verkehrt nicht ab Oberwind – die Schüler fahren 6.35 Uhr mit dem Grundschulbus Linie 268-A bis Brattendorf, Süd und steigen in die Linie 260-D/236 Gießübel – Hildburghausen um.

Linie 268-A - 12.50 Uhr Crock – Oberwind – Brünn – Poppenwind verkehrt neu 12.50 Uhr Crock – Brünn – Poppenwind – Oberwind.

Linie 260-D - 13.35 Uhr Brattendorf – Brünn – Poppenwind – Oberwind – Crock verkehrt neu 13.35 Uhr Brattendorf – Oberwind – Brünn – Poppenwind – Crock.

Linie 208 - 14.54 Uhr ab Eisfeld über Crock – Oberwind – Brünn – Poppenwind verkehrt neu 14.54 Uhr ab Eisfeld über Crock – Brünn – Poppenwind – Oberwind.

Folgende Linien verkehren in der o.g. Zeit nicht über Oberwind:

Linie 208 Montag bis Freitag (Schultage) 6.20 Uhr Hinterrod – Hildburghausen, Gymnasium

Linie 213 Donnerstag 8 Uhr Hinterrod – Hildburghausen, Busbf. und 12.03 Uhr Hildburghausen, Busbf. – Hinterrod

Linie 208 Montag bis Freitag 16.30 Uhr Eisfeld – Crock – Poppenwind – Goßmannsrod.

Auskünfte erteilt die Werra-Bus-Einsatzleitung unter Tel. 03685/4049274.

Baubegleitung u. Überwachung
ENERGIE- und BAUEXPERTE Wachmer
Gebäude Energieberater (HWK)
Sachverständiger für Wohngebäude und Technische Anlagen
über 35 Jahre Erfahrung am Bau, vom Bauantrag bis zur schlüsselfertigen Erstellung.
Für Maßnahmen in Verbindung mit Bafa und KfW zugelassen.
Tel. 0170 8350108
E-Mail: wachmer@gmx.de

Energieausweis / Wärmeschutznachweis
Neubau, Sanierung und Modernisierung
Projektplanung
Bauleitung / Bauüberwachung
Luftdichtheitstest / Blower Door und Thermografie
Bekämpfung von Schimmel, Feuchtigkeit und Algenbewuchs

Fleischerei Amrell Heßberg
Wir verwöhnen Sie zur Heßberger Kirmes mit unseren Spezialitäten und wünschen allen Kirmesgästen einen guten Appetit und viel Spaß.
98669 Veilsdorf / OT Heßberg
Privatweg 82 • Tel. 0 36 85 / 70 21 13

Wir wünschen viel Spaß in Heßberg

Mario Enzi
Kfz-Meisterbetrieb
AUTOFIT
Jetzt günstige Preise für Winterreifen!
Mario Enzi
Kfz-Meisterbetrieb
Röten 171
98669 Veilsdorf/Heßberg
Telefon: 0 36 85 / 70 02 66
Telefax: 0 36 85 / 70 35 21
Mobil: 01 75 / 2 43 27 74
E-Mail: m.enzi@t-online.de
Internet: www.enzi-autofit.de

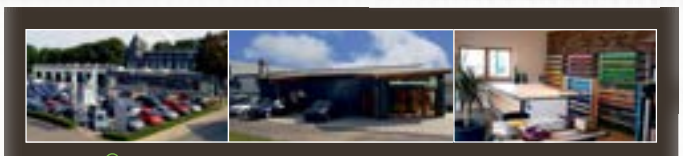
AUTOHAUS ...Service aus Leidenschaft!
RENNSTEIG
AUTOHAUS | KAROSSERIE & LACKIERZENTRUM | WERBESTUDIO
98724 Neuhaus/Rwg. | Tel. 0 36 79 79 77-0
www.autohaus-rennsteig.de | facebook.com/AutohausRennsteig

Wir sind für Sie da!
VOLKSSOLIDARITÄT
Kreisverband Hildburghausen e. V.
Kreisgeschäftsstelle
Schulstraße 46 • 98669 Veilsdorf / OT Heßberg
Tel.: 0 36 85 / 70 64 54 • Fax: 0 36 85 / 70 94 20
Buchungsstelle Reisen
Telefon: 0 36 85 / 70 94 10
Häusliche Krankenpflege + Kurzzeitpflege + Grundpflege + Behandlungspflege + Hauswirtschaftliche Versorgung + Essen auf Rädern + Ausflugsfahrten + Kaffeefahrten + Pflegeheim
Sozialstationen:
Neulehen 10 • 98673 Eisfeld • Tel.: 0 36 86 / 3 91 30 • Fax: 0 36 86 / 3 91 35
Bahnhofstraße 42 • 98660 Themar • Tel.: 03 68 73 / 2 13 80 • Fax: 03 68 73 / 23 09
Seniorenzentrum:
Bahnhofstraße 35 • 98660 Themar
Essen auf Rädern • Telefon: 03 68 73 / 6 93 14
Kurzzeitpflege • Telefon: 03 68 73 / 6 91 87
Pflegeheim / Vollstationäre Einrichtung mit 28 Plätzen
Telefon: 03 68 73 / 6 91 87 • Telfon: 03 68 73 / 6 89 29
Seniorenwohnanlagen/ Betreutes Wohnen
Neulehen 10 • 98673 Eisfeld • Telefon: 0 36 86 / 32 25 12
„3 Rosen“ Bahnhofstraße 42 • 98660 Themar • Tel.: 03 68 73 / 2 02 25
Schulstraße 46 • 98646 Heßberg • Telefon: 0 36 85 / 40 69 49
Wiesenstraße 1 • 98646 Hildburghausen • Telefon: 0 36 85 / 6 79 87 07

Wir wünschen allen Kirmesgästen viel Spaß in Heßberg.
Steve Enzel
Dachdeckermeister
• Dach-, Wand- und Abdichtungstechnik
• Bauklempnerei • Holzarbeiten
Hauptstraße 19 • 98669 Veilsdorf / OT Heßberg • Tel. 0171 / 6 81 52 26

KULMBACHER
Wir wünschen einen genussvollen Aufenthalt zur Heßberger Kirmes.
KULMBACHER EDELHERB. Das legendäre Pils aus der heimlichen Hauptstadt des Bieres.

Gastronomie Veranstaltungen Gastronomie Veranstaltungen

Freitag, 09.09.2016

18:00 **Restaurant** + Biergarten (bitte reservieren)
19:00 Einlass Festzelt
20:00 **Kirmestanz** mit **PIDROCK** auf der Festzeltbühne
Cocktailbar, Imbissstand, Theke im Festzelt

EINTRITT FREI

Samstag, 10.09.2016

18:00 **Restaurant** + Biergarten (bitte reservieren)
19:00 Einlass Festzelt
20:00 **Kirmestanz** mit **f.a.t.e.** auf der Festzeltbühne
Cocktailbar, Imbissstand, Theke im Festzelt

Reservierungstelefon: 0 36 85 / 6 79 72 31
E-Mail: service@wacholderschaenke.de

TRADITIONELLES
BACKOFENFEST IN WAFFENROD
11.09.2016 AB 14.00 UHR

Ofenfrisch...!
Brot, Zwiebelkuchen,
Apfel-, Pflaumen-, Streuselkuchen

Musik mit der
Blaskapelle Waffenrod/Hinterrod

Kindertanz mit Manu´s Dance Studio
Spielmobil
Kinderschminken

Eintritt frei !!! Eintritt frei !!! Eintritt frei !!!

Ab 1.9.2016 NEUE AKTIONEN !

BURG HOF ... wo essen Spass macht

... das etwas andere Restaurant ...
internationale Küche

50% Rabatt - Mittagstisch
Montag bis Freitag: 11 - 14.30 Uhr
Jetzt mit großer Mittagskarte
Auf alle Speisen gibt es 50 % Rabatt.
- Gültig bis 31. Oktober 2016 –

Außerhausbestellungen
50% Rabatt - bei Selbstabholung
auf die Standard-Karte: Mo. - Fr. 11 - 14.30 Uhr
Kein Lieferservice! - Gültig bis 31. Oktober 2016 –

Dauerhafte Geburtstags - Aktion
Sie haben HEUTE Geburtstag?
Dann laden wir Sie ein: Zum 3-Gang-Menü
Gilt nur für das Geburtstagskind an seinem Ehrentag
(Personalausweis bitte nicht vergessen.) - Ganzjährig gültig -

Ho Ho Ho ...
... bitte denken Sie jetzt schon an Ihre Tischreservierung für den 1. & 2. Weihnachtsfeiertag

Wir freuen uns auf Ihren Besuch. **Reservierungen erwünscht und erforderlich unter:** Telefon: **03685 – 40 96 870**
oder per e-mail: **restaurant.burghof.hbn@gmail.com**

Wir richten Betriebs- und Familienfeiern bis zu 120 Personen aller Art aus. Gerne beraten und unterstützen wir Sie bei Ihrer Planung. Außerdem bieten wir einen Partyservice für bis zu 400 Personen incl. Besteck, Teller, etc. an.
Jedes 1/2 Jahr wechseln wir unser Speisekartenangebot und 14tägig unsere Aktionskarte!

Krombacher

Öffnungszeiten: Sonntag bis Freitag: 11.00 - 14.30 Uhr & 17.00 - 23.00 Uhr
Samstag: ab 17.00 Uhr • Außerhalb der Öffnungszeiten - gerne auf Anfrage!
Friedrich-Rückert-Str. 6 • 98646 Hildburghausen Tel.: 0 36 85 / 40 96 870 • Fax: 404 95 82
Homepage: www.restaurant-burghof-hildburghausen.de
E-Mail: restaurant.burghof.hbn@gmail.com

Pension • Restaurant • Café **98660 Themar**
Waldhof 03 68 73 / 6 04 19
www.waldhof-themar.de
Jeden Freitag unser PREISHAMMER
Fischteller mit Zander-, Rotbarsch- und Forellenfilet, Blattspinat, Rösti-Ecken nur je **9.90 €**
Weiterhin gilt unser **Sonntags-Preishammer** für **7.90 €**
jeden **Sonntag** Hausgemachter **Kuchen** (auch zum mitnehmen)

Historischer Verein Ummerstadt informiert

Ummerstadt. Das nächste Treffen des Historischen Vereins Ummerstadt findet am Freitag, dem 16. September 2016, um 19.30 Uhr in der Ratsgaststätte Ummerstadt statt.

Alle Vereinsmitglieder und interessierte Bürgerinnen und Bürger sind herzlich eingeladen.

Eberhard Eichhorn
Vorsitzender

Veranstaltungen im CCS Suhl und Ottilienbad

Suhl. Im Congress Centrum Suhl finden nachfolgende Veranstaltungen statt:

- Freitag, 9. September 2016, 9.30 bis 16 Uhr: Verkaufsveranstaltung der Hosenfabrik Dreher, Konferenzraum 4,
- Samstag, 10. September 2016, 17 Uhr: Musikzauber Suhl, Konzert mit Konzerteinführung um 16.15 Uhr im Bankettsaal Kaluga, Großer Saal.

Briefmarkensammlerverein 1885 e.V.

Hildburghausen. Am Freitag, dem 9. September 2016 lädt der Briefmarkensammlerverein Hildburghausen um 19.30 Uhr zu einem Sammlertreff - „Bestimmen von Briefmarken mittels Technik“ in das Cafe „Charlott“ ein.

17. Pfersdorfer Backhausfest
10. & 11. September 2016

Samstag
18 Uhr gemütliches Beisammensein mit Speisen & Getränken am Dorfplatz

Sonntag
10 Uhr Frühschoppen (Kinderschminken Hüpfburg)
Zwiebelkuchen, Dätscher, Pizza, grüner Kuchen
11 Uhr Wildgulasch
15 Uhr Kaffee und süßer Kuchen
. . . aus dem Pfersdorfer Backhaus.
Für Speisen und Getränke ist bestens gesorgt!
Es lädt ein: „Schützenverein Pfersdorf e.V.“

Backhausfest in Rieth

Rieth. Am Sonntag, dem 4. September 2016 laden die Riether Powerfrauen recht herzlich zum Backhausfest mit „DJ Mäurer“ und Köstlichkeiten aus dem Backhaus ein.

CONGRESS CENTRUM SUHL

FR **09.09.** | 09.30 - 16.00 Uhr Konferenzraum 4 am Saal Simson
Verkaufsveranstaltung der Hosenfabrik DREHER

SA **10.09.** | 17.00 Uhr Großer Saal
MUSIKZAUBER SUHL
Katrin Weber Gala
mit Konzerteinführung um 16.15 Uhr im Bankettsaal Kaluga

MI **14.09.** | 18.00 Uhr Saal Simson
Vortrag von Jan-Uwe Rogge:
„Wie Sie reden, damit Ihr Kind zuhört und wie Sie zuhören, damit Ihr Kind redet“

FR **16.09.** | 20.00 Uhr Kultkeller VAMPIR
„Nonsenf“
Die LateShow mit Daniel Ebert

SA-SO **17.09. 18.09.** | 10.00 - 18.00 Uhr Atrium
10. Suhler Gartenschau mit den Seniorenaktionstagen

SO **18.09.** | 14.00 Uhr Saal Simson
Herbstfest
des Seniorenbeirates Suhl

DO **22.09.** | 20.00 Uhr Saal Simson
16. Provinzschrei:
„Charles Bukowski – Gedichte neu vertont“
Peter Lohmeyer und der Club der toten Dichter

SA **24.09.** | 09.00 - 18.00 Uhr Ottilienbad
1. Deutsche Meisterschaften im Meerjungfrauenschwimmen
TIPP www.meerjungfrauenschwimmen.tv
Geschwommen wird je nach Altersklasse in den Distanzen 50 und 100 m im Meerjungfrauenkostüm.

SA **24.09.** | 16.00 Uhr Großer Saal
Meisterfeier der Handwerkskammer Südthüringen mit Stargast Joey Kelly

SA **24.09.** | 20.00 Uhr Großer Saal
3. Party-Nacht des Handwerks
der Handwerkskammer Südthüringen

SO **25.09.** | 12.00 - 17.00 Uhr Ottilienbad
Meerjungfrauenschwimmen

MO **26.09.** | 20.00 Uhr Großer Saal
The world famous GLENN MILLER ORCHESTRA

MI **28.09.** | 20.00 Uhr Großer Saal
LORD OF THE DANCE
„Dangerous Games” Tour 2016

DO **29.09.** | 09.00 und 10.30 Uhr Saal Simson
Schülerkonzert der Städtischen Musikschule Suhl
„Der Karneval der Tiere“

FR **30.09.** | 20.00 Uhr Kultkeller VAMPIR
Comedy im Keller: Michael Eller
„Ich geh‘ dann mal... zu weit“

Änderungen vorbehalten

Kartenkauf online unter: **www.suhl-ccs.de**
oder Ticket- & Info-Hotline: **03681 788-228**
Bundesweiter Ticket-Service in der Tourist Information Suhl
Mo.-Fr. 10 - 18 Uhr, Sa. 10 - 16 Uhr, So./Feiertag 10 - 14 Uhr
Friedrich-König-Str. 7 · Tel.: 03681 788-228 und -405 · Fax: 03681 788-242 · touristinformation@suhl-ccs.de

WWW.SUHL-CCS.DE

ASPEN
RESTAURANT & CONGRESSGASTRONOMIE SUHL
Freitag & Samstag ab 17 Uhr und zu allen Veranstaltungen im Großen Saal im CCS geöffnet
Tel.: 03681 - 806153 | www.aspen-suhl.de

AWO-Seniorenbegegnungsstätte

Römhild. Der AWO Ortsverein Römhild informiert:

- Mittwoch, 7. Septemer 2016, 13.30 bis 14 Uhr: Seniorengymnastik; 14.30 Uhr: Seniorentreffen bei Kaffee und Kuchen.

Jungjägerausbildung

Hildburghausen. Die Kreisjägerschaft Hildburghausen e. V. führt auch in diesem Jahr wieder einen Lehrgang zur Vorbereitung auf die Jägerprüfung im Frühjahr 2017 durch.

Der Ausbildungskurs beginnt am Freitag, dem 2. September 2016, um 18.30 Uhr in der Gaststätte „Schützenhof“ in Crock.

Interessenten können sich beim Lehrgangsleiter Michael Bauer telefonisch unter Tel. 0174/3308850 oder per E-Mail an foerster-bauerm@web.de melden.

Carsten Keller
Vorsitzender

BINKO-Info

Hildburghausen. Im Frauenkommunikationszentrum „BINKO“ werden nachfolgende Veranstaltungen angeboten:

- Dienstag, 6. September 2016, 14 Uhr: Thüringer Geschichten - historische, kuriose und lustige Geschichten rund um unsere thüringer Heimat,
- Donnerstag, 8. September 2016, 14 Uhr: Vortrag: „Herbstliche Küche nach Kneipp“.

Sommernachtsparty mit BALMU fällt aus

Brünn. Die für Samstag, dem 3. September 2016 geplante Sommernachtsparty mit BLAMU aus Weimar muss aus organisatorischen Gründen leider abgesagt werden. Bereits verkaufte Tickets werden zurückgenommen und der Preis erstattet.

Bodo Dungs
Pfarrer

Verkehrsinformation für das Große Historientreffen

am 3. und 4. September 2016 in Eisfeld

Eisfeld. Zu den Veranstaltungen zum „Großen Historientreffen“ wird es im Stadtgebiet Eisfeld zu veränderten Verkehrsführungen kommen. Die Zufahrten vom Volkshaus zum Otto-Ludwig-Garten, Oberes Tor zum Otto-Ludwig-Garten, die Schalkauer Straße (ab Einmündung Röhrenhügel) zum Otto-Ludwig-Garten und Am Otto-Ludwig-Garten werden in der Zeit vom 2. bis 4. September 2016 – 18 Uhr voll gesperrt.

Parkplätze stehen am Volkshaus, auf dem ehemaligen und neuen Busplatz, am Weihbach, in der Bernhardstraße, auf dem Sedansplatz, Schustergasse, Neumarkt, ehemaliger Eurospar, Breite Straße, Kirchplatz zur Verfügung.

Die Militärparade findet am Samstag, dem 3. September 2016, in der Zeit von 14 Uhr bis ca. 14.30 statt. Während dieser Zeit wird die Innenstadt voll gesperrt. Wir appellieren an unsere Eisfelder Bürger, während dieser Zeit ihr Fahrzeug stehenzulassen, um unnötige Wartezeiten und Staus zu vermeiden.

Umzugsstrecke:

Am Otto-Ludwig-Garten, Am Oberen Tor, Schwarzburger Straße, Marktplatz, Marktstraße, Kirchplatz, Georgstraße, Neulehn, Am Volkshaus, Otto-Ludwig-Garten.

Auf dem Marktplatz, in der Marktstraße und in der Neulehen kann am Samstag, dem 3. September 2016, in der Zeit von 12 bis 15 Uhr nicht geparkt werden.

Wir bitten um Beachtung.

Ordnungsamt Eisfeld

Hypnose-Hildburghausen.de
Ziele und Wünsche leicht erreichen ...

Integrativer Tag der Grundschulen im Tischtennis

Hildburghausen. Der Tischtennisverein Hildburghausen veranstaltet in Zusammenarbeit mit dem Kreissportbund Hildburghausen am Samstag, dem 17. September 2016, ab 10 Uhr einen Integrativen Tag der Grundschulen von Hildburghausen und Umgebung im Tischtennis.

Die Veranstaltung findet in der Turnhalle in Wallrabs, R.–Huhn-Str. 26 in Hildburghausen statt. Im Rahmen dieses Integrativen Tages, bei dem es darum geht, bei Grundschülern (einschl. Flüchtlingskindern) das Interesse am Sport zu wecken, besteht die Möglichkeit das TT-Sportabzeichen abzulegen und gleichzeitig wird die beste Klasse gesucht. Auch steht die Hüpfburg des KSB Hildburghausen für alle teilnehmenden Kinder zum Toben und Spielen bereit.

Der Verein bietet Verpflegung zu familienfreundlichen Preisen an!

Der TTV Hildburghausen lädt recht herzlich dazu ein und bittet um Rückmeldung bis zum 9. September 2016 an: vorstand@ttvhildburghausen.de oder bei Ulrich Teichmann unter Tel. 0172/3633454.

Deponie Leimrieth

Entsorgung von:
- Beton
- Bauschutt
- Ziegeln, Fliesen, Keramik
- Bodenaushub
- Bitumengemische
- Baustoffe auf Gipsbasis
- Ytong, Gasbetonsteine
- Boden und Steine

Öffnungszeiten:
Mo. – Fr.: 9 - 16 Uhr
jeden 1. Samstag
im Monat: 9 - 12 Uhr

OMROS
GESELLSCHAFT FÜR UMWELTTECHNIK mbH
Tel.: 03685-709547 oder
03685-4159902

SAGASSER
GETRÄNKEFACHMÄRKTE

Vita-Cola Sortiment, Vita-Orange, Vita-Zitrone, Vita-Caribic oder Vita-Exotic
PET 7,99 €
12x1,0l + 3,30€ Pfand, 1Ltr. = 0,67€

Altenburger Premium Pils oder Lager
10,99 €
20x0,5l + 4,50€ Pfand, 1Ltr. = 1,10€

Karmeliten Kloster-trunk
9,99 €
20x0,5l + 3,10€ Pfand, 1Ltr. = 1,00€

MITTWOCHs Kracher gültig nur am 07.09.
Paulaner Oktober-festbier
12,99 €
20x0,5l + 3,10€ Pfand, 1Ltr. = 1,30€

Weltenburger Kloster Barock Dunkel oder Anno 1050 + 4er-Pack
12,99 €
20x0,5l + 3,42€ Pfand, 1Ltr. = 1,08€

Weiterhin bei uns im Sortiment:
Coca-Cola PET 12x0,5l
Sortiment + 2 Flaschen gratis
PET 12x0,5l + 5,00€ Pfand

Leikeim Weißbier
NEU im Sortiment:
Weißbier Alkoholfrei
10,99 €
20x0,5l + 4,50€ Pfand, 1Ltr. = 1,10€

Steigerwald Mineralwässer
3,33 €
12x0,7l + 3,30€ Pfand, 1Ltr. = 0,40€

Thüringer Brauerei des Monats September:
Schwarzbacher Schlossbrauerei
Hopfenperle Pils
... ein feinherbes Spitzenpils, in dem noch echter Naturhopfen sein Aroma entfaltet.
10,99 €
20x0,5l + 3,10€ Pfand, 1Ltr. = 1,10€

Rosen Pils
7,49 €
20x0,33l + 3,10€ Pfand, 1Ltr. = 1,13€

Angebote können regional abweichen - Druckfehler vorbehalten - Nur solange Vorrat reicht - Abgabe nur in haushaltsüblichen Mengen
Firmensitz: Sagasser-Vertriebs GmbH • Gärtnersleite 5 • 96450 Coburg

www.sagasser.de Angebote gültig vom Mo. 05.09. - Sa. 10.09.

98553 Schleusingen, Jägerhausstr. 7 • 98646 Hildburghausen, Unteres Kleinodsfeld 15 und Römhilder Str. 29 • 98646 Leimrieth, Leimriether Hauptstr. 12 • 98660 Themar, Römhilder Str. 34 • 98669 Veilsdorf, Hildburghäuser Str. 79 • 98673 Brattendorf, Schleusinger Str. 35

Reparatur
schnell & zuverlässig
- Notebooks
- Computer
- Tablets
- Handys
Alle Marken.
neu Hol- und Bring-Service 39,-
Klosterstr. 25 Schleusingen
Die WWW klickStelle
036841-54030
www.klickstelle.de

Besuchen Sie unsere Fliesen- und Sanitärausstellung
mit vielen TOP-Angeboten
Ein Besuch lohnt sich!
ZAPF
Baustoffe & Sanitär GmbH
Im Häger 6 • 98673 Crock
Telefon: (0 36 86) 32 59 - 0
www.baustoffe-zapf.de

SHG trifft sich

Hildburghausen. Die Selbsthilfegruppe: „Menschen mit und nach Krebs und mit chron. Magen- und Darmkrankheiten, Landkreis Hildburghausen“ trifft sich am Freitag, dem 9. September 2016, um 14 Uhr in der Orthopädie-Schuhtechnik in Themar. OA Dr. Böhm von den Henneberg-Kliniken/Regiomed-Kliniken stellt das neue Brustzentrum Hildburghausen vor. Brustkrebs sollte für Männer kein Tabuthema sein. Brustkrebs bei Männern ist selten. Trotzdem sollten Männer bei Veränderungen im Brustbereich zum Arzt gehen, damit gegebenenfalls frühzeitig eine Therapie eingeleitet werden kann. OA Dr. Böhm wird gerne auf unsere Fragen eingehen. Bitte melden Sie sich bis Montag, den 5. September 2016 bei Marlies Hehne, Tel. 036873/21245 oder 036873/60918 oder bei Christa Jäger, Tel. 036873/21490 an.

Marlies Hehne
Vorsitzende SHG

„Erste Hilfe“ Kurse für Führerscheinerwerber

Hildburghausen. Der Malteser Hilfsdienst e.V. in Hildburghausen bietet weitere „Erste Hilfe“ Kurse für Führerscheinerwerber an. Der nächste Kurs findet am Samstag, dem 10. September 2016, um 9 Uhr in der Malteser Dienststelle Hildburghausen, Thomas-Müntzer-Str.13 statt. Anmeldungen bitte über www.malteser-kurse.de oder unter Tel. 03685/79400.

Schiedsrichteransetzungen vom 3. bis 4.9.2016

Thüringenpokal
- Samstag, 14 Uhr: Saalfeld – Leinefelde (Linß/Köhler/Garber)
- Sonntag, 14 Uhr: Ohratal – Thüringen Weida (Butterich/Lautensack/Annemüller),

Kreisoberliga
- Samstag, 15 Uhr: Dreißigacker – Walldorf (Annemüller/Carl/Luckau); Veilsdorf – Sonneberg 1951 (Lautensack/Hummel/Fröhner); 16 Uhr: Sonneberg West – Oberlind (Butterich/Lautensack/Ansorg),
- Sonntag, 15 Uhr: Westhausen – Lauscha (Ansorg/Voggenreiter/Elle); Oberland – Crock (Knauer/Schubert/Strebinger); Effelder – Neuhaus Schierschnitz (Schmidt/Carl/Eppler),

A – Junioren Verbandsliga
- Samstag, 13 Uhr: Sonneberg West – Gera (Meusel/Dorst/Fellmann),

C – Junioren Verbandsliga
- Sonntag, 10.30 Uhr: Hildburghausen – Neustadt/Orla (Strebinger),

Kreisliga
- Samstag, 16 Uhr: Themar – Sachsenbrunn II (Klinger/Elle/Luther); Schleusingen – Gompertshausen (D. Schmidt/P. Schmidt/Täger),
- Sonntag, 15 Uhr: Heldburg – Hildburghausen II (Müller/Linß/Klinger); Schönbrunn – Schalkau (Köhler/Fleischmann/Schulz); Römhild – Steinach II (Wilhelm/Frank/Luther); Häselrieth – Ummerstadt (Nothdurft/Harzer/Lautensack); Heubisch – Marisfeld (Jäger/Eichhorn/w.b),

1. Kreisklasse
- Samstag, 14 Uhr: Schleusingen II – Gellershausen (Hofmann); 16 Uhr: Heldburg II – Streufdorf/Eishausen II (Jauch),
- Sonntag, 13 Uhr: Westhausen II – Milz/Eicha II (Elle); Effelder II - Mupperg (Scholz); Häselrieth II – Dingsleben (Harzer); 14 Uhr: Gleichamberg – Erlau II (Hummel); Simmersberg/Schnett - Veilsdorf II (Kummer); 15 Uhr: Eisfeld – Sonneberg/Judenbach II (Reinmann); Hessberg – Meng. Häm (Gramann); Themar II – Bedheim (J. Hummel); Jagdshof – Köppelsdorf (Schönfeld); Ernstthal – Unterlind (Lepke),

2. Kreisklasse
- Samstag, 17 Uhr: St. Bernhard – Römhild II (Scholz),
- Sonntag, 12.30 Uhr: Oberland II – Bedheim II (Naumann); 13 Uhr: Reurieth – Ummerstadt II (Juhrsch); 14 Uhr: Steinach III – Neuhaus S. II (Förtsch); Stressenhausen – Gellershausen II (Franer); 15 Uhr: Neuenbau – Lauscha II (Nußpickel); Rottmar/Gefell – Oberlind II (Pohlig); Hasenthal – Schalkau II (Andreä); Köppelsdorf II – Sonneberg II (Hofmann),

Damen
- Sonntag, 11 Uhr: Häselrieth – Mupperg (Fritsch); 13 Uhr: Köppelsdorf – Gellershausen (Hofmann); 14 Uhr: Goßmannsrod – Steinach (Ambroz); Lauscha – Jagdshof (Ujlaki),

A-Junioren
- Samstag, 14 Uhr: Waldau – Steinach (Stahl); Lauscha – Eisfeld (Zimmermann); 16 Uhr: Schönbrunn – Neuhaus S. (Elle),

B-Junioren
- Sonntag, 10 Uhr: Oberlind – Gompertshausen (Heubach); Sonneberg West – Oberland (Linß),

C-Junioren
- Samstag, 10.30 Uhr: Steinach – Köppelsdorf (Wöffler),
- Sonntag, 10.30 Uhr: Neuhaus S. – Lauscha (Fröhlich); Hinternah – Meng. Häm/Rauenstein (Annemüller); Sonneberg – Oberlind (Förtsch); Schalkau/West – Eisfeld (Queck).

Freundschaftsspiele ausschließlich via DFBnet.

Florian Butterich
SR-Ansetzer

SCHAUSONNTAG
am 11. September 2016
von 13.00 bis 17.00 Uhr (Keine Beratung - kein Verkauf)
Sie sehen bei uns besondere und preiswerte Gestaltungsmöglichkeiten für Bad und Wohnung (auch in 3-D), die neuesten Fliesentrends in Naturstein-, Holz- und Betonoptik.
Fliesen Pittner GmbH
Ihr Profi in Auswahl und Verlegung
Weiherstr. 2 (an der B 279) • 97633 Großeibstadt
Tel.: 0 97 61 / 50 18, Fax: 69 10
www.pittner-fliesen.de

Lohnmostannahme
im Raiffeisenbaumarkt Eisfeld
ab dem 12. September 2016
Für die Lohnmostsaison 2016 erhalten Sie für
100 kg Äpfel - 56 Flaschen á 1,0 Ltr.
- zum Sonderpreis -
Als Getränke haben Sie zur freien Wahl:
Apfelsaft klar und naturtrüb, Orangensaft, Grapefruitsaft, Traubensaft rot, Multivitaminsaft, Apfel-Kirsche, Apfel-Himbeer, Apfel-Pflaume, Apfel-Orange, ACE Vita Drink, Eistee Apfel-Exotic und Blutorange-Apfel, u.s.w
Bei Äpfelabgabe ohne Lohnmost erhalten Sie 8,00 EUR je 100 kg.
Zu folgenden Öffnungszeiten wird Lohnmost angenommen:
Montag von 10.00 - 17.00 Uhr, Freitag von 10.00 - 17.00 Uhr
und Samstag von 8.00 - 11.00 Uhr.
Ihre Raiffeisen Warengenossenschaft Hildburghausen eG
Raiffeisen Baumarkt
Warengenossenschaft Hildburghausen e.G. • Friedrich-Rückert-Straße 17 • Telefon: (0 36 85) 7 91 00 • Fax: (0 36 85) 79 10 16
Raiffeisenbaumarkt 98673 Eisfeld Hintere Bahnhofstraße, Tel. 0 36 86 / 32 22 68, Fax 32 30 37